Giovedì 26.02.2026

Pubblicato il 25.02.2026 alle ore 17:00

Mattina

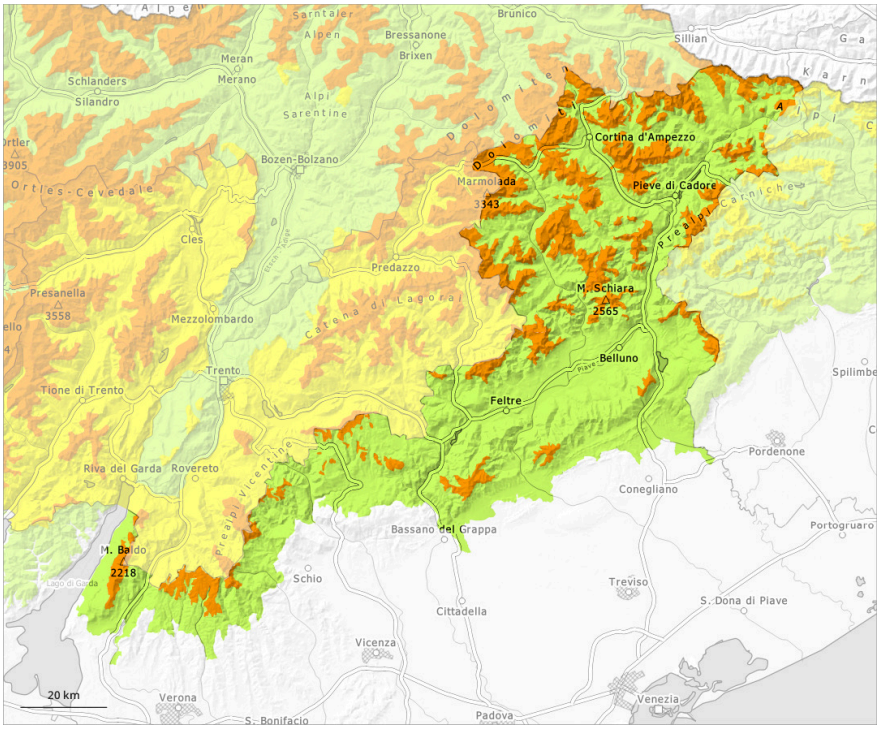

pomeriggio

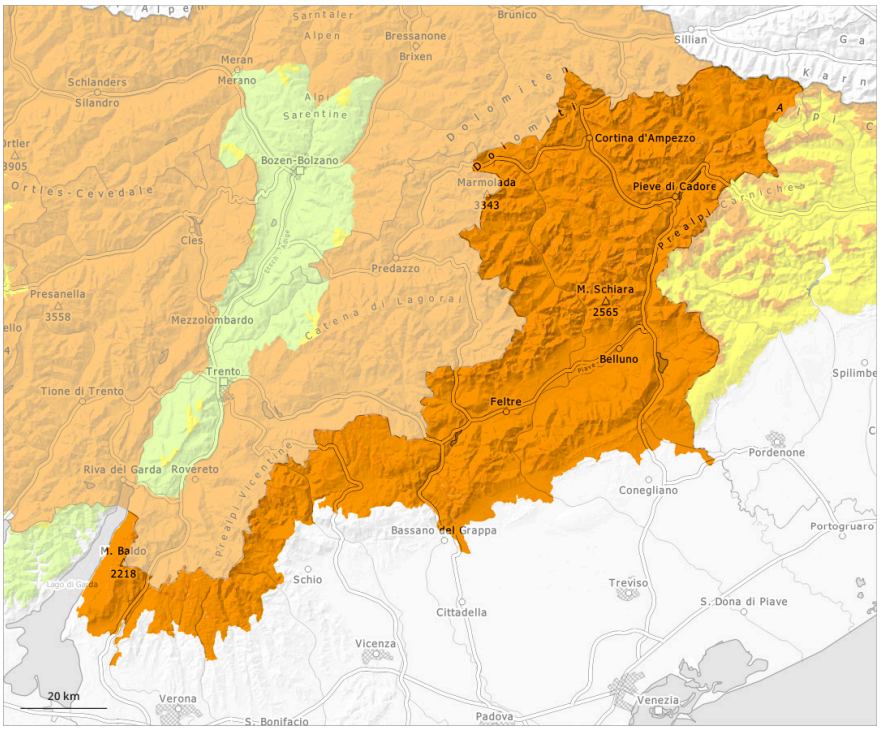

1	2	3	4	5
debole	moderato	marcato	forte	molto forte

Grado di pericolo 3 - Marcato

AM:

Limite del bosco

Tendenza: pericolo valanghe stabile
per Venerdì il 27.02.2026

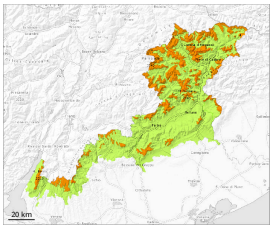

Strati deboli persistenti

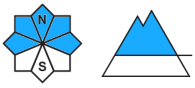

Limite del bosco

Lastrone da vento

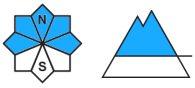

2400m

PM:

Tendenza: pericolo valanghe stabile
per Venerdì il 27.02.2026

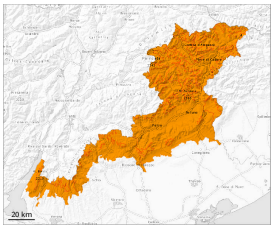

Neve bagnata

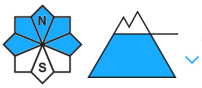

2400m

Strati deboli persistenti

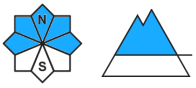

Limite del bosco

Lastrone da vento

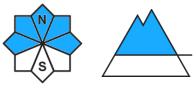

2400m

Attenzione alla neve ventata e alla neve vecchia a debole coesione. Il pericolo di valanghe bagnate aumenterà nettamente nel corso della giornata.

Le valanghe possono subire un distacco nella neve vecchia e raggiungere grandi dimensioni a livello isolato. Ciò già da parte di un singolo appassionato di sport invernali. I punti pericolosi si trovano soprattutto sui pendii ripidi esposti a ovest, nord ed est. Isolati punti pericolosi si trovano anche sui pendii soleggiati ripidi al di sopra dei 2400 m circa. Attenzione soprattutto nelle zone poco frequentate, come pure nelle zone di passaggio da poca a molta neve come p.es. all'ingresso di conche e canaloni. Nella zona di scorrimento le valanghe possono trascinare la neve bagnata.
Con il rialzo termico diurno, nel corso della giornata il pericolo di valanghe umide e bagnate aumenterà rapidamente. Ciò soprattutto sui pendii soleggiati molto ripidi e alle basi di pareti rocciose. Fare attenzione

alle zone di deposito. Le escursioni dovrebbero terminare in tempo.
Gli accumuli di neve ventata non più proprio freschi rimangono ancora instabili soprattutto sui pendii ripidi esposti a ovest, nord ed est al di sopra dei 2400 m circa.

Manto nevoso

Situazione tipo st.1: strato debole persistente basale st.10: situazione primaverile

Soprattutto sui pendii ripidi esposti a nord, est e ovest, all'interno del manto di neve vecchia si trovano strati fragili.
L'irraggiamento notturno sarà piuttosto buono. Il sole e il calore causeranno nel corso della giornata soprattutto sui pendii soleggiati molto ripidi al di sotto dei 2400 m circa un rapido inumidimento del manto nevoso.

Tendenza

Sui pendii ripidi ombreggiati ad alta quota: Attenzione alla neve ventata e alla neve vecchia a debole coesione.
Sui pendii ripidi esposti al sole alle quote medie e alte: Il pericolo di valanghe bagnate aumenterà nel corso della giornata.