aineva.it

Martedì 17.03.2026

Aggiornato16.03.2026 alle ore 20:39

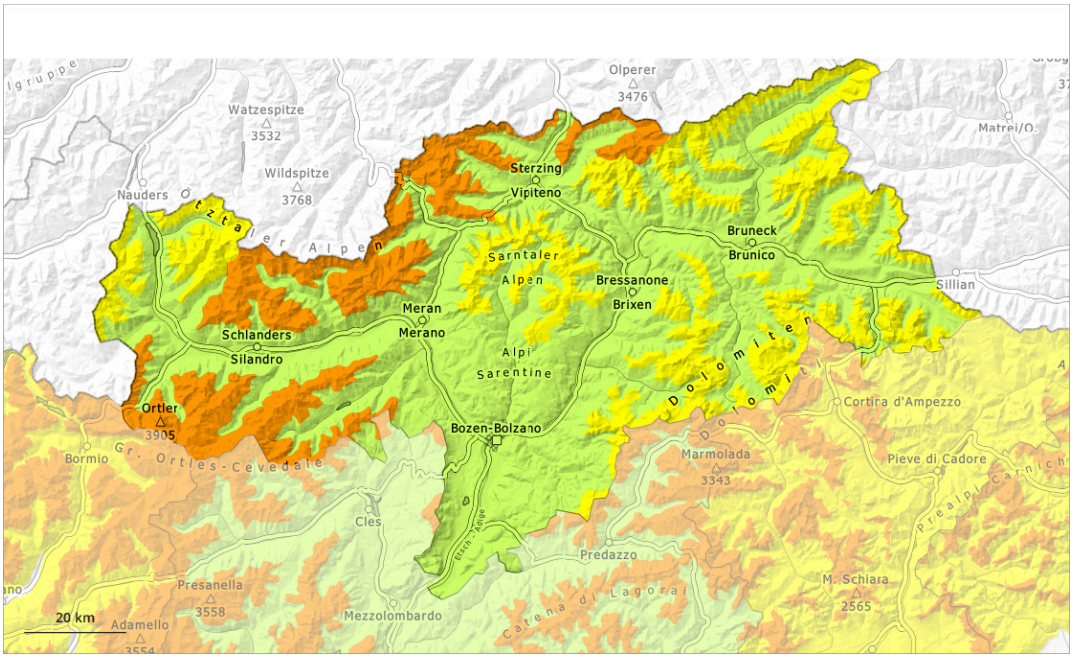

1	2	3	4	5
debole	moderato	marcato	forte	molto forte

Grado di pericolo 3 - Marcato

Tendenza: pericolo valanghe stabile
per Mercoledì il 18.03.2026

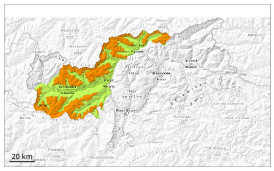

Lastrone da vento

2000m

Strati deboli persistenti

2000m

Attenzione alla neve ventata e alla neve vecchia con strati deboli persistenti.

Con il vento a tratti tempestoso, gli accumuli di neve ventata cresceranno leggermente. I nuovi accumuli di neve ventata possono in molti punti distaccarsi già in seguito al passaggio di un singolo appassionato di sport invernali e raggiungere dimensioni medie.
Le valanghe possono a livello isolato distaccarsi coinvolgendo gli strati basali del manto e raggiungere grandi dimensioni.
I punti pericolosi si trovano soprattutto sui pendii molto ripidi esposti a nord ovest, nord e sud est al di sopra dei 2000 m circa. Attenzione soprattutto nelle conche, nei canaloni e dietro ai cambi di pendenza al di sopra dei 2000 m circa. I punti pericolosi e la probabilità di distacco aumenteranno con l'altitudine. I rumori di "whum" e la formazione di fessure quando si calpesta la coltre di neve sono possibili segnali di pericolo.

Inoltre sono possibili valanghe di neve umida a debole coesione di piccole e, a livello isolato, di medie dimensioni, specialmente sui pendii ripidi estremi in seguito all'irradiazione solare.

Manto nevoso

Situazione tipo st.6: neve a debole coesione e vento | st.1: strato debole persistente basale

Con vento da forte a tempestoso proveniente dai quadranti settentrionali nelle conche, nei canaloni e dietro ai cambi di pendenza si formeranno ulteriori accumuli di neve ventata. Essi si depositeranno su strati soffici.

Sui pendii esposti a nord ovest, nord ed est, nella parte basale del manto nevoso si trovano strati fragili instabili. Ciò al di sopra dei 2000 m circa.

Al di sotto dei 2000 m circa e sui pendii ripidi esposti al sole: La superficie del manto nevoso si ammorbidirà nel corso della giornata. Il manto di neve vecchia è umido.

Tendenza

La neve ventata e la neve vecchia con strati deboli persistenti richiedono attenzione.

Grado di pericolo 2 - Moderato

2200m

Tendenza: pericolo valanghe stabile
per Mercoledì il 18.03.2026

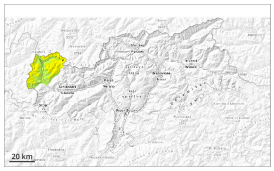

Lastrone da vento

2200m

Strati deboli persistenti

2200m

Attenzione alla neve ventata recente. La neve vecchia con strati deboli persistenti richiede attenzione.

Con il vento a tratti tempestoso, gli accumuli di neve ventata cresceranno leggermente. I nuovi accumuli di neve ventata possono in parte distaccarsi in seguito al passaggio di un singolo appassionato di sport invernali, tuttavia raggiungere per lo più piccole dimensioni.
Le valanghe possono a livello isolato distaccarsi coinvolgendo gli strati basali del manto e raggiungere grandi dimensioni.
I punti pericolosi si trovano soprattutto sui pendii molto ripidi esposti a nord ovest, nord e sud est al di sopra dei 2200 m circa. Attenzione soprattutto nelle conche, nei canaloni e dietro ai cambi di pendenza nelle zone di passaggio da poca a molta neve. I punti pericolosi e la probabilità di distacco aumenteranno con l'altitudine.

Inoltre sono possibili valanghe di neve umida a debole coesione per lo più di piccole dimensioni, specialmente sui pendii ripidi estremi in seguito all'irradiazione solare.

Manto nevoso

Situazione tipo st.6: neve a debole coesione e vento | st.7: passaggio da poca a molta neve

Il vento sarà a tratti da forte a tempestoso. In quota si formeranno accumuli di neve ventata di dimensioni piuttosto piccole. Essi verranno depositati su una sfavorevole superficie del manto di neve vecchia soprattutto sui pendii vicino alle creste ombreggiati in quota.
Gli accumuli di neve ventata per lo più di piccole dimensioni degli ultimi giorni si sono leggermente assestati.
Sui pendii esposti a nord ovest, nord ed est, nella parte basale del manto nevoso si trovano strati fragili instabili. Ciò al di sopra dei 2200 m circa.

Al di sotto dei 2200 m circa e sui pendii ripidi esposti al sole: La superficie del manto nevoso si

ammorbidirà nel corso della giornata. Il manto di neve vecchia è umido.

Tendenza

La neve ventata e la neve vecchia con strati deboli persistenti richiedono attenzione.

Grado di pericolo 2 - Moderato

2200m

Tendenza: pericolo valanghe stabile
per Mercoledì il 18.03.2026

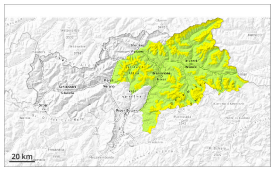

Lastrone da vento

2200m

Strati deboli persistenti

2200m

Attenzione alla neve ventata recente. La neve vecchia con strati deboli persistenti richiede attenzione.

Con il vento a tratti tempestoso, gli accumuli di neve ventata cresceranno leggermente. I nuovi accumuli di neve ventata possono in parte distaccarsi in seguito al passaggio di un singolo appassionato di sport invernali. Le valanghe sono per lo più di dimensioni piuttosto piccole.
Le valanghe possono a livello isolato staccarsi negli strati basali del manto e raggiungere dimensioni medie. I punti pericolosi si trovano soprattutto sui pendii molto ripidi esposti a nord ovest, nord e sud est al di sopra dei 2200 m circa. Attenzione soprattutto nelle conche, nei canaloni e dietro ai cambi di pendenza nelle zone di passaggio da poca a molta neve. Nelle aree più colpite dalle precipitazioni i punti pericolosi sono più numerosi e grandi.

Inoltre sono possibili valanghe di neve umida a debole coesione per lo più di piccole dimensioni, specialmente sui pendii ripidi estremi in seguito all'irradiazione solare.

Manto nevoso

Situazione tipo st.6: neve a debole coesione e vento | st.7: passaggio da poca a molta neve

Il vento sarà a tratti da forte a tempestoso. In quota si formeranno accumuli di neve ventata di dimensioni piuttosto piccole. Essi verranno depositati su una sfavorevole superficie del manto di neve vecchia soprattutto sui pendii vicino alle creste ombreggiati in quota.
Gli accumuli di neve ventata degli ultimi giorni si sono leggermente assestati.
Sui pendii esposti a nord ovest, nord ed est, nella parte basale del manto nevoso si trovano strati fragili instabili. Ciò al di sopra dei 2200 m circa.

Al di sotto dei 2200 m circa e sui pendii ripidi esposti al sole: La superficie del manto nevoso si ammorbidirà nel corso della giornata. Il manto di neve vecchia è umido.

Tendenza

La neve ventata e la neve vecchia con strati deboli persistenti richiedono attenzione.

Grado di pericolo 1 - Debole

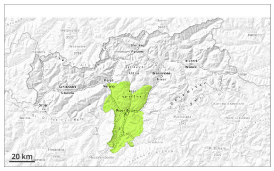

1

Tendenza: pericolo valanghe stabile
per Mercoledì il 18.03.2026

Debole pericolo di valanghe.

Sui pendii ripidi estremi sono possibili scaricamenti di neve umida e bagnata di piccole dimensioni, specialmente in seguito all'irradiazione solare.
Le valanghe possono distaccarsi soprattutto in seguito a un forte sovraccarico, tuttavia raggiungere per lo più piccole dimensioni. Isolati punti pericolosi si trovano sui pendii ombreggiati ripidi ad alta quota.

Manto nevoso

Situazione tipo st.10: situazione primaverile

Sui pendii ombreggiati: Specialmente sui pendii esposti a nord ovest, nord e nord est, all'interno del manto di neve vecchia si trovano, a livello isolato, strati fragili instabili.

Sui pendii esposti al sole: Il manto di neve vecchia è umido. Le condizioni meteo causeranno alle quote di bassa e media montagna un impregnamento del manto nevoso.

Tendenza

Debole pericolo di valanghe.