aineva.it

Lundi 02.02.2026

Update du 02 02 2026, 08:00

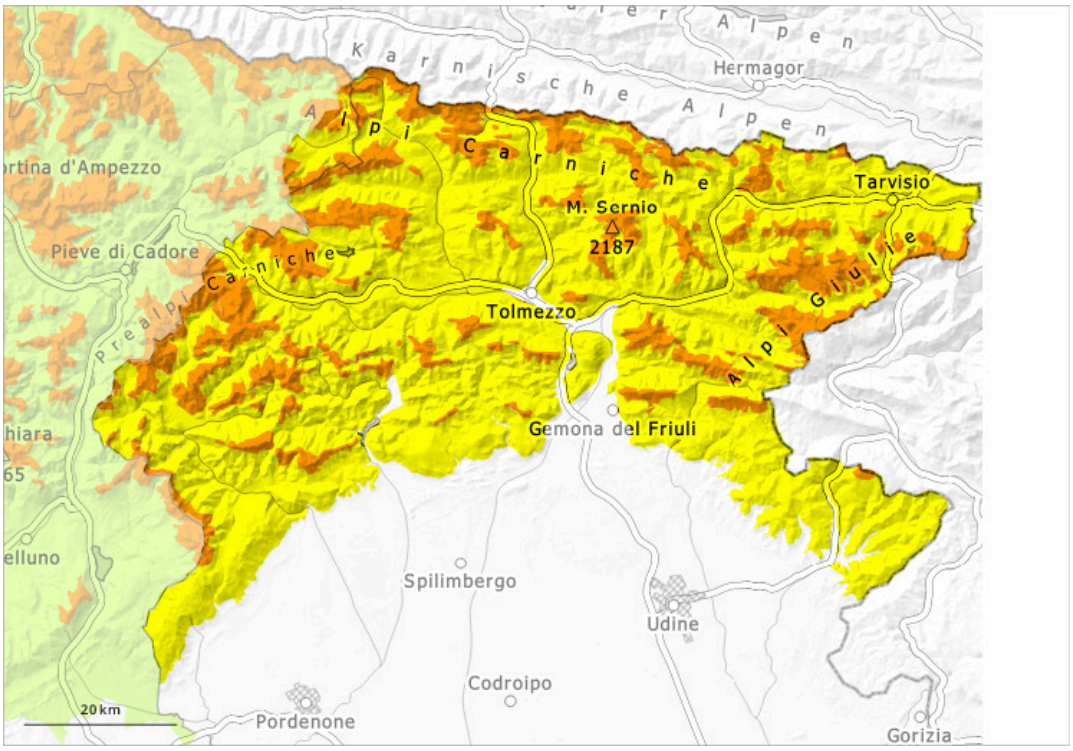

1	2	3	4	5
faible	limité	marqué	fort	très fort

Degré de danger 3 - Marqué

1400m

Tendance: danger d'avalanche constant
leMardi 03 02 2026

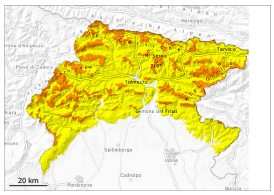

Neige fraîche

1400m

Neige soufflée
(Neige ventée)

1400m

Neige
ancienne
(Sous-couche
fragile
persistante)

1400m

Neige fraîche

1400m

Danger d'avalanches marqué.
Surtout dans les régions concernées par les précipitations principales les endroits dangereux sont plus répandus.

Les endroits dangereux se situent surtout au pied des parois rocheuses ainsi que près des crêtes, combes et couloirs. Les avalanches peuvent se déclencher dans les couches profondes. Elles peuvent en de nombreux endroits être déjà déclenchées par un seul amateur de sports d'hiver. Des fissures lors du passage sur le manteau neigeux ainsi que des bruits sourds peuvent attirer l'attention sur le danger. Reports have been received that some forested areas have been affected by avalanche activity and may also present unstable conditions on steep slopes. Une grande prudence et retenue sont nécessaires.

Manteau neigeux

Le manteau neigeux reste généralement instable.
En général des accumulations de neige soufflée délicates se sont formées. Dans le manteau neigeux ancien de nombreuses couches fragiles sont présentes, surtout sur les pentes à l'ombre.

Tendance

Il fait un temps très nuageux. En général chutes de neige.