MAINARDE-ALTO MOLISE

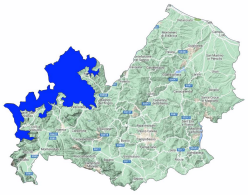

Bollettino Valanghe N. 285/2026 del 04/02/2026 ore 14.00
Validità 48 ore prossima emissione 05/02/2026
A cura del Servizio METEOMONT dell'ARMA dei CARABINIERI
In collaborazione con Servizio Meteorologico dell'Aeronautica militare

SITUAZIONE alle 14:00 del 04/02/2026

SITUAZIONE TIPO: pioggia su neve.

Quota neve (mslm)	Nord	Sud
	1400 - 1600	1500 - 1800

Altezza Neve (cm)	Neve al suolo	Neve Fresca	Quota (mslm)
	017	000	1406

VALANGHE OSSERVATE: Nessuna valanga.

PREVISIONI 05/02/2026

GRADO DI PERICOLO: DEBOLE 1

SITUAZIONE TIPO: pioggia su neve.

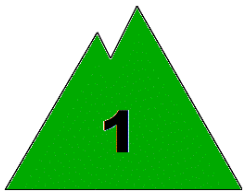

MANTO NEVOSO: La stabilità del manto nevoso è discreta su pochi punti (aree) per tutte le esposizioni, possibili valanghe di dimensioni medie.

AVVERTENZE

In considerazione delle avverse condizioni meteorologiche in atto, e della scarsa visibilità, risulterà difficoltosa l'individuazione dell'itinerario e della valutazione del singolo pendio.

SCALA EUROPEA DEL GRADO DI PERICOLO VALANGHE

5 - MOLTO FORTE

4 - FORTE

3 - MARCATO

2 - MODERATO

1 - DEBOLE

NO NEVE

NO INFO

LEGENDA PROBLEMA

NEVE FRESCA

LASTRONI DA VENTO

STRATI DEBOLI PERSISTENTI

NEVE BAGNATA

SLITTAMENTO

CORNICI

NESSUN PROBLEMA VALANGHIVO EVIDENTE

NO_INFO

Bollettino realizzato su scala sinottica-regionale (standard EAWS). La sua valutazione non può escludere in alcun modo la necessità di una seria e capace valutazione locale del pericolo (singolo pendio) che può essere anche sensibilmente diverso. Le previsioni meteorologiche sono relative all'orario UTC (per l'Italia +1 in inverno e +2 in estate).

MAINARDE-ALTO MOLISE

PREVISIONE METEO

Quota		05/02/2026 h6:00	05/02/2026 h12:00	05/02/2026 h18:00
1000	Venti	04 Nodi da Ovest	05 Nodi da Ovest	03 Nodi da Ovest
	Temperature	+02 °C	+04 °C	+03 °C
	Temp.percepita	-0 °C	2 °C	2 °C
2000	Venti	12 Nodi da Ovest	10 Nodi da Ovest	10 Nodi da Ovest
	Temperature	-03 °C	-02 °C	-02 °C
	Temp.percepita	-9 °C	-8 °C	-8 °C
3000	Venti	16 nodi da Ovest	15 Nodi da Ovest	20 nodi da N-Ovest
	Temperature	-07 °C	-07 °C	-04 °C
	Temp.percepita	-16 °C	-15 °C	-12 °C
Zero termico		1600-1800 m.	1700-1900 m.	1700-1900 m.
Fenomeno		—	—	—
Stato del cielo				

LEGENDA FENOMENI

— Assenza Fenomeni · Nebbia · Foschia · Pioggia debole · Pioggia moderata · Pioggia forte · Temporali

Nevicata debole · Nevicata moderata · Nevicata forte

STATO DEL CIELO

Sereno · Poco nuvoloso · Nuvoloso · Molto nuvoloso · Coperto

Parametri meteonivometrici registrati presso i campi di rilevamento il 04/02/2026.

Località	Comune	Quota (m.s.l.m.)	Altezza neve (cm)	Neve caduta nelle 24 ore (cm)	Temp. Min (°C)	Temp. Max (°C)	Condizioni del tempo
VALLE FIORITA	Pizzone (IS)	1406	17	0	+3	+7	Assenza di precipitazioni
PRATO GENTILE	Capracotta (IS)	1490	2	0	+1	+6	Assenza di precipitazioni
PESCOPENNATARO	Pescopennataro (IS)	1220	0	0	+6	+8	Assenza di precipitazioni

(*) Rilievi fuori campo

L'INFORMAZIONE E' PREVENZIONE - LEGGI L'ATTUALE GRADO DI PERICOLO VALANGHE!

IL CAPO DEL CENTRO NAZIONALE METEOMONT
(Ten. Col. RFI Emanuela Gini)
FIRMA AUTOGRAFA OMESSA AI SENSI
DELL'ART.3 DEL D.LGS N.39/1993