# APPENNINO LUCANO

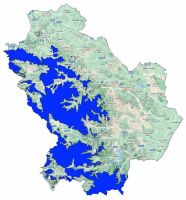

Bollettino Valanghe N. 234/2026 del 05/02/2026 ore 14.00
Validità 48 ore prossima emissione 06/02/2026

**A cura del Servizio METEOMONT dell'ARMA dei CARABINIERI**
**In collaborazione con Servizio Meteorologico dell'Aeronautica militare**

## SITUAZIONE alle 14:00 del 05/02/2026

**SITUAZIONE TIPO: neve a debole coesione e vento.**

| Quota neve (mslm) | Nord | Sud |
|---|---|---|
| | 1200 - 1300 | 1400 - 1500 |

| Altezza Neve (cm) | Neve al suolo | Neve Fresca | Quota (mslm) |
|---|---|---|---|
| | 032 | 015 | 1560 |

**VALANGHE OSSERVATE: Nessuna valanga.**

## PREVISIONI 06/02/2026

## GRADO DI PERICOLO: MODERATO 2

## SITUAZIONE TIPO: neve a debole coesione e vento.

**MANTO NEVOSO: La stabilità del manto nevoso è discreta su alcuni punti (aree) per tutte le esposizioni, possibili valanghe di dimensioni medie.**

## AVVERTENZE

In considerazione dei recenti apporti di neve fresca, è richiesta un'ottima valutazione locale della stabilità ed individuazione dell'itinerario.

## SCALA EUROPEA DEL GRADO DI PERICOLO VALANGHE

## LEGENDA PROBLEMA

**Bollettino realizzato su scala sinottica-regionale (standard EAWS). La sua valutazione non può escludere in alcun modo la necessità di una seria e capace valutazione locale del pericolo (singolo pendio) che può essere anche sensibilmente diverso. Le previsioni meteorologiche sono relative all'orario UTC (per l'Italia +1 in inverno e +2 in estate).**

# APPENNINO LUCANO

## PREVISIONE METEO

| Quota | | 06/02/2026 h6:00 | 06/02/2026 h12:00 | 06/02/2026 h18:00 |
|---|---|---|---|---|
| 1000 | Venti | 19 Nodi da Ovest | 19 Nodi da Ovest | 13 nodi da N-Ovest |
| | Temperature | +09 °C | +07 °C | +07 °C |
| | Temp.percepita | 5 °C | 2 °C | 3 °C |
| 2000 | Venti | 20 Nodi da Ovest | 21 nodi da Ovest | 19 nodi da Ovest |
| | Temperature | +02 °C | +01 °C | +01 °C |
| | Temp.percepita | -4 °C | -6 °C | -6 °C |
| 3000 | Venti | 25 Nodi da Ovest | 23 nodi da Ovest | 22 nodi da Ovest |
| | Temperature | -05 °C | -05 °C | -05 °C |
| | Temp.percepita | -15 °C | -14 °C | -14 °C |
| Zero termico | | 2100-2300 m. | 2100-2300 m. | 2000-2200 m. |
| Fenomeno | | | | |
| Stato del cielo | | | | |

## LEGENDA FENOMENI

Assenza Fenomeni — Nebbia — Foschia — Pioggia debole — Pioggia moderata — Pioggia forte — Temporali

Nevicata debole — Nevicata moderata — Nevicata forte

## STATO DEL CIELO

Sereno — Poco nuvoloso — Nuvoloso — Molto nuvoloso — Coperto

## Parametri meteonivometrici registrati presso i campi di rilevamento il 05/02/2026.

| Località | Comune | Quota (m.s.l.m.) | Altezza neve (cm) | Neve caduta nelle 24 ore (cm) | Temp. Min (°C) | Temp. Max (°C) | Condizioni del tempo |
|---|---|---|---|---|---|---|---|
| LAUDEMIO | Lagonegro (PZ) | 1532 | 32 | 15 | 0 | +6 | Nebbia con cielo non visibile |
| PIANO IMPERATORE | Marsicovetere (PZ) | 1560 | 17 | 2 | +2 | +8 | Assenza di precipitazioni |

**(*) Rilievi fuori campo**

**L'INFORMAZIONE E' PREVENZIONE - LEGGI L'ATTUALE GRADO DI PERICOLO VALANGHE!**

**IL CAPO DEL CENTRO NAZIONALE METEOMONT**
**(Ten. Col. RFI Emanuela Gini)**
**FIRMA AUTOGRAFA OMESSA AI SENSI**
**DELL'ART.3 DEL D.LGS N.39/1993**