PREALPI LOMBARDE

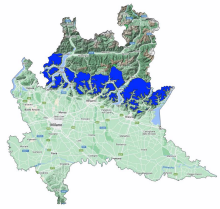

Bollettino Valanghe N. 349/2026 del 19/02/2026 ore 14.00
Validità 48 ore prossima emissione 20/02/2026

A cura del Servizio METEOMONT dell'ARMA dei CARABINIERI
In collaborazione con Servizio Meteorologico dell'Aeronautica militare

SITUAZIONE alle 14:00 del 19/02/2026

SITUAZIONE TIPO: strato debole persistente basale.

Quota neve (mslm)	Nord	Sud
	500	600

Altezza Neve (cm)	Neve al suolo	Neve Fresca	Quota (mslm)
	70	8	1782

VALANGHE OSSERVATE: -.

PREVISIONI 20/02/2026

GRADO DI PERICOLO: MODERATO 2

SITUAZIONE TIPO: strato debole persistente basale.

MANTO NEVOSO: La stabilità del manto nevoso è scarsa su alcuni punti (aree) per tutte le esposizioni, possibili valanghe di dimensioni medie.

AVVERTENZE

In considerazione dei recenti apporti di neve fresca, è richiesta un'ottima valutazione locale della stabilità ed individuazione dell'itinerario.

SCALA EUROPEA DEL GRADO DI PERICOLO VALANGHE

LEGENDA PROBLEMA

Bollettino realizzato su scala sinottica-regionale (standard EAWS). La sua valutazione non può escludere in alcun modo la necessità di una seria e capace valutazione locale del pericolo (singolo pendio) che può essere anche sensibilmente diverso. Le previsioni meteorologiche sono relative all'orario UTC (per l'Italia +1 in inverno e +2 in estate).

PREALPI LOMBARDE

PREVISIONE METEO

Quota		20/02/2026 h6:00	20/02/2026 h12:00	20/02/2026 h18:00
1000	Venti	09 Nodi da Nord	03 Nodi da Nord	04 Nodi da Nord
	Temperature	-01 °C	+01 °C	+00 °C
	Temp.percepita	-6 °C	-1 °C	-3 °C
2000	Venti	20 Nodi da Nord	06 Nodi da Nord	08 Nodi da Nord
	Temperature	-01 °C	-01 °C	-01 °C
	Temp.percepita	-8 °C	-5 °C	-6 °C
3000	Venti	25 Nodi da Nord	15 Nodi da Nord	08 Nodi da Nord
	Temperature	-04 °C	-07 °C	-05 °C
	Temp.percepita	-13 °C	-15 °C	-11 °C
Zero termico		1400-1600 m.	1800-2000 m.	1700-1900 m.
Fenomeno		—	—	—
Stato del cielo				

LEGENDA FENOMENI

— Assenza Fenomeni · Nebbia · Foschia · Pioggia debole · Pioggia moderata · Pioggia forte · Temporali

Nevicata debole · Nevicata moderata · Nevicata forte

STATO DEL CIELO

Sereno · Poco nuvoloso · Nuvoloso · Molto nuvoloso · Coperto

Parametri meteonivometrici registrati presso i campi di rilevamento il 19/02/2026.

Località	Comune	Quota (m.s.l.m.)	Altezza neve (cm)	Neve caduta nelle 24 ore (cm)	Temp. Min (°C)	Temp. Max (°C)	Condizioni del tempo
BARZIO VIA BERGAMINI *	Barzio (LC)	802	5	5	N.P.	N.P.	Nevicata moderata
BASSINALE	Artogne (BS)	1782	70	8	N.P.	N.P.	Nevicata forte
BONARDI *	Collio (BS)	1797	54	14	N.P.	N.P.	Nevicata moderata
ALPE PAGLIO *	Casargo (LC)	1440	43	10	N.P.	N.P.	Nevicata forte

(*) Rilievi fuori campo

L'INFORMAZIONE E' PREVENZIONE - LEGGI L'ATTUALE GRADO DI PERICOLO VALANGHE!

IL CAPO DEL CENTRO NAZIONALE METEOMONT
(Ten. Col. RFI Emanuela Gini)
FIRMA AUTOGRAFA OMESSA AI SENSI
DELL'ART.3 DEL D.LGS N.39/1993