# APPENNINO CAMPANO

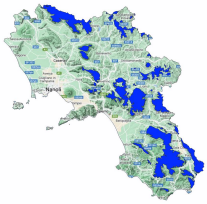

Bollettino Valanghe N. 247/2026 del 19/02/2026 ore 14.00
Validità 48 ore prossima emissione 20/02/2026

**A cura del Servizio METEOMONT dell'ARMA dei CARABINIERI**
**In collaborazione con Servizio Meteorologico dell'Aeronautica militare**

## SITUAZIONE alle 14:00 del 19/02/2026

**SITUAZIONE TIPO: pioggia su neve.**

| Quota neve (mslm) | Nord | Sud |
|---|---|---|
| | 1400 - 1600 | 1600 - 1900 |

| Altezza Neve (cm) | Neve al suolo | Neve Fresca | Quota (mslm) |
|---|---|---|---|
| | 001 | 000 | 1460 |

**VALANGHE OSSERVATE: Nessuna valanga.**

## PREVISIONI 20/02/2026

# GRADO DI PERICOLO: DEBOLE 1

## SITUAZIONE TIPO: pioggia su neve.

**MANTO NEVOSO: La stabilità del manto nevoso è buona su pochi punti (aree) per tutte le esposizioni, possibili valanghe di dimensioni piccole.**

## AVVERTENZE

In considerazione delle avverse condizioni meteorologiche in atto, le attività al di fuori delle piste battute e segnalate sono limitate. Se effettuate, richiedono ottime capacità di valutazione del pericolo locale.

## SCALA EUROPEA DEL GRADO DI PERICOLO VALANGHE

*5 - MOLTO FORTE* *4 - FORTE* *3 - MARCATO* *2 - MODERATO* *1 - DEBOLE* *NO NEVE* *NO INFO*

## LEGENDA PROBLEMA

*NEVE FRESCA* *LASTRONI DA VENTO* *STRATI DEBOLI PERSISTENTI* *NEVE BAGNATA* *SLITTAMENTO* *CORNICI* *NESSUN PROBLEMA VALANGHIVO EVIDENTE* *NO_INFO*

**Bollettino realizzato su scala sinottica-regionale (standard EAWS). La sua valutazione non può escludere in alcun modo la necessità di una seria e capace valutazione locale del pericolo (singolo pendio) che può essere anche sensibilmente diverso. Le previsioni meteorologiche sono relative all'orario UTC (per l'Italia +1 in inverno e +2 in estate).**

MINISTERO DELLA DIFESA

meteomont
Servizio Nazionale di previsione neve e valanghe

EAWS EUROPEAN AVALANCHE WARNING SERVICES

CARABINIERI

# APPENNINO CAMPANO

## PREVISIONE METEO

| Quota | | 20/02/2026 h6:00 | 20/02/2026 h12:00 | 20/02/2026 h18:00 |
|---|---|---|---|---|
| 1000 | Venti | 04 Nodi da S-Ovest | 02 Nodi da Ovest | 04 Nodi da Est |
| | Temperature | +03 °C | +06 °C | +02 °C |
| | Temp.percepita | 1 °C | 6 °C | -0 °C |
| 2000 | Venti | 12 Nodi da Ovest | 02 Nodi da Nord | 03 Nodi da Nord |
| | Temperature | -02 °C | -01 °C | -02 °C |
| | Temp.percepita | -8 °C | -1 °C | -4 °C |
| 3000 | Venti | 15 Nodi da Ovest | 05 nodi da N-Ovest | 08 nodi da N-Ovest |
| | Temperature | -09 °C | -08 °C | -08 °C |
| | Temp.percepita | -18 °C | -13 °C | -14 °C |
| Zero termico | | 1600-1800 m. | 1700-1900 m. | 1500-1700 m. |
| Fenomeno | | | | — |
| Stato del cielo | | | | |

## LEGENDA FENOMENI

— Assenza Fenomeni · Nebbia · Foschia · Pioggia debole · Pioggia moderata · Pioggia forte · Temporali

Nevicata debole · Nevicata moderata · Nevicata forte

## STATO DEL CIELO

Sereno · Poco nuvoloso · Nuvoloso · Molto nuvoloso · Coperto

## Parametri meteonivometrici registrati presso i campi di rilevamento il 19/02/2026.

| Località | Comune | Quota (m.s.l.m.) | Altezza neve (cm) | Neve caduta nelle 24 ore (cm) | Temp. Min (°C) | Temp. Max (°C) | Condizioni del tempo |
|---|---|---|---|---|---|---|---|
| DIFESA SAN MATTEO | San Marco in Lamis (FG) | 880 | 0 | 0 | +6 | +14 | Assenza di precipitazioni |
| LACENO | Bagnoli Irpino (AV) | 1460 | 0 | 0 | -1 | +7 | Nebbia con cielo visibile |
| LAGO PESCARA | Biccari (FG) | 920 | 0 | 0 | +3 | +11 | Assenza di precipitazioni |
| SELLA CESSUTA | Montesano sulla Marcellana (SA) | 1042 | 0 | 0 | +1 | +13 | Pioggia debole intermittente |
| BOCCA DELLA SELVA | Piedimonte Matese (CE) | 1350 | 0 | 0 | +1 | +7 | Nebbia con cielo non visibile |

**(*) Rilievi fuori campo**

**L'INFORMAZIONE E' PREVENZIONE - LEGGI L'ATTUALE GRADO DI PERICOLO VALANGHE!**

**IL CAPO DEL CENTRO NAZIONALE METEOMONT**
**(Ten. Col. RFI Emanuela Gini)**
**FIRMA AUTOGRAFA OMESSA AI SENSI**
**DELL'ART.3 DEL D.LGS N.39/1993**