# MAINARDE-ALTO MOLISE

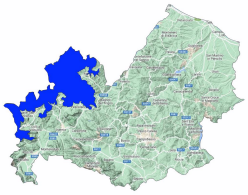

Bollettino Valanghe N. 301/2026 del 20/02/2026 ore 14.00
Validità 48 ore prossima emissione 21/02/2026

**A cura del Servizio METEOMONT dell'ARMA dei CARABINIERI**
**In collaborazione con Servizio Meteorologico dell'Aeronautica militare**

## SITUAZIONE alle 14:00 del 20/02/2026

**SITUAZIONE TIPO: neve a debole coesione e vento.**

| Quota neve (mslm) | Nord | Sud |
|---|---|---|
| | 1500 - 1600 | 1500 - 1600 |

| Altezza Neve (cm) | Neve al suolo | Neve Fresca | Quota (mslm) |
|---|---|---|---|
| | 002 | 001 | 1500 |

**VALANGHE OSSERVATE: Nessuna valanga.**

## PREVISIONI 21/02/2026

## GRADO DI PERICOLO: MODERATO 2

## SITUAZIONE TIPO: neve a debole coesione e vento.

**MANTO NEVOSO: La stabilità del manto nevoso è scarsa su alcuni punti (aree) per tutte le esposizioni, possibili valanghe di dimensioni medie.**

## AVVERTENZE

A seguito dell'attività eolica prevista sono da evitare le zone di accumulo, conche, canaloni, cambi di pendenza e pendii sotto vento in genere.

## SCALA EUROPEA DEL GRADO DI PERICOLO VALANGHE

## LEGENDA PROBLEMA

**Bollettino realizzato su scala sinottica-regionale (standard EAWS). La sua valutazione non può escludere in alcun modo la necessità di una seria e capace valutazione locale del pericolo (singolo pendio) che può essere anche sensibilmente diverso. Le previsioni meteorologiche sono relative all'orario UTC (per l'Italia +1 in inverno e +2 in estate).**

# MAINARDE-ALTO MOLISE

## PREVISIONE METEO

| Quota | | 21/02/2026 h6:00 | 21/02/2026 h12:00 | 21/02/2026 h18:00 |
|---|---|---|---|---|
| 1000 | Venti | 02 Nodi da Nord | 02 Nodi da Nord | 03 Nodi da Nord |
| | Temperature | +00 °C | +05 °C | +02 °C |
| | Temp.percepita | 0 °C | 5 °C | 0 °C |
| 2000 | Venti | 08 Nodi da Nord | 07 Nodi da Nord | 11 Nodi da Nord |
| | Temperature | -03 °C | -01 °C | -01 °C |
| | Temp.percepita | -8 °C | -5 °C | -7 °C |
| 3000 | Venti | 11 Nodi da Nord | 13 Nodi da Nord | 15 Nodi da Nord |
| | Temperature | -06 °C | -06 °C | -06 °C |
| | Temp.percepita | -13 °C | -13 °C | -14 °C |
| Zero termico | | 1400-1600 m. | 1800-2000 m. | 1700-1900 m. |
| Fenomeno | | — | — | — |
| Stato del cielo | | | | |

## LEGENDA FENOMENI

Assenza Fenomeni — Nebbia — Foschia — Pioggia debole — Pioggia moderata — Pioggia forte — Temporali

Nevicata debole — Nevicata moderata — Nevicata forte

## STATO DEL CIELO

Sereno — Poco nuvoloso — Nuvoloso — Molto nuvoloso — Coperto

## Parametri meteonivometrici registrati presso i campi di rilevamento il 20/02/2026.

| Località | Comune | Quota (m.s.l.m.) | Altezza neve (cm) | Neve caduta nelle 24 ore (cm) | Temp. Min (°C) | Temp. Max (°C) | Condizioni del tempo |
|---|---|---|---|---|---|---|---|
| PRATO GENTILE | Capracotta (IS) | 1490 | 2 | 1 | 0 | +4 | Assenza di precipitazioni |
| PESCOPENNATARO | Pescopennataro (IS) | 1220 | 0 | 0 | 0 | +6 | Assenza di precipitazioni |

**(*) Rilievi fuori campo**

**L'INFORMAZIONE E' PREVENZIONE - LEGGI L'ATTUALE GRADO DI PERICOLO VALANGHE!**

**IL CAPO DEL CENTRO NAZIONALE METEOMONT**
**(Ten. Col. RFI Emanuela Gini)**
**FIRMA AUTOGRAFA OMESSA AI SENSI**
**DELL'ART.3 DEL D.LGS N.39/1993**