MINISTERO DELLA DIFESA

meteomont Servizio Nazionale di previsione neve e valanghe

EAWS EUROPEAN AVALANCHE WARNING SERVICES

CARABINIERI

In collaborazione con: arpav

DOLOMITI SETTENTRIONALI

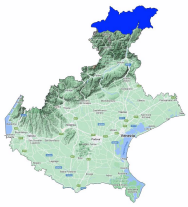

Bollettino Valanghe N. 355/2026 del 24/02/2026 ore 14.00

Validità 48 ore prossima emissione 25/02/2026

A cura del Servizio METEOMONT dell'ARMA dei CARABINIERI

In collaborazione con Servizio Meteorologico dell'Aeronautica militare

SITUAZIONE alle 14:00 del 24/02/2026

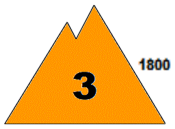

SITUAZIONE TIPO: neve a debole coesione e vento.

SITUAZIONE TIPO: situazione primaverile.

Quota neve (mslm)	Nord	Sud
	800 - 1100	800 - 1400

Altezza Neve (cm)	Neve al suolo	Neve Fresca	Quota (mslm)
	101	00	2592
	78	00	1530

VALANGHE OSSERVATE: Alcune valanghe di grandi dimensioni, I due tipi di valanghe di neve di superficie.

PREVISIONI 25/02/2026

GRADO DI PERICOLO: MARCATO 3

SITUAZIONE TIPO: neve a debole coesione e vento.

SITUAZIONE TIPO: situazione primaverile.

MANTO NEVOSO: La stabilità del manto nevoso è scarsa su alcuni punti (aree) per tutte le esposizioni al di sopra di 1800 mslm, possibili valanghe di dimensioni grandi.
La stabilità del manto nevoso è scarsa su alcuni punti (aree) per versanti al sole al di sotto di 1800 mslm, possibili valanghe di dimensioni grandi.

AVVERTENZE

A seguito dell'attività eolica registrata sono da evitare le zone di accumulo, conche, canaloni, cambi di pendenza e pendii sotto vento in genere.

SCALA EUROPEA DEL GRADO DI PERICOLO VALANGHE

LEGENDA PROBLEMA

Bollettino realizzato su scala sinottica-regionale (standard EAWS). La sua valutazione non può escludere in alcun modo la necessità di una seria e capace valutazione locale del pericolo (singolo pendio) che può essere anche sensibilmente diverso. Le previsioni meteorologiche sono relative all'orario UTC (per l'Italia +1 in inverno e +2 in estate).

MINISTERO DELLA DIFESA

meteomont
Servizio Nazionale di previsione neve e valanghe

EAWS EUROPEAN AVALANCHE WARNING SERVICES

CARABINIERI

In collaborazione con: arpav

DOLOMITI SETTENTRIONALI

PREVISIONE METEO

Quota		25/02/2026 h6:00	25/02/2026 h12:00	25/02/2026 h18:00
1000	Venti	01 nodi da N-Ovest	01 nodi da Ovest	02 Nodi da Nord
	Temperature	+01 °C	+04 °C	+04 °C
	Temp.percepita	1 °C	4 °C	4 °C
2000	Venti	02 nodi da N-Ovest	02 nodi da N-Ovest	03 Nodi da Nord
	Temperature	+02 °C	+04 °C	+06 °C
	Temp.percepita	2 °C	4 °C	5 °C
3000	Venti	09 nodi da N-Ovest	09 Nodi da Nord	07 Nodi da Nord
	Temperature	-01 °C	+01 °C	+02 °C
	Temp.percepita	-6 °C	-3 °C	-2 °C
Zero termico		2400-2600 m.	3000-3200 m.	3100-3300 m.
Fenomeno		—	—	—
Stato del cielo				

LEGENDA FENOMENI

— Assenza Fenomeni · Nebbia · Foschia · Pioggia debole · Pioggia moderata · Pioggia forte · Temporali

Nevicata debole · Nevicata moderata · Nevicata forte

STATO DEL CIELO

Sereno · Poco nuvoloso · Nuvoloso · Molto nuvoloso · Coperto

Parametri meteonivometrici registrati presso i campi di rilevamento il 24/02/2026.

Località	Comune	Quota (m.s.l.m.)	Altezza neve (cm)	Neve caduta nelle 24 ore (cm)	Temp. Min (°C)	Temp. Max (°C)	Condizioni del tempo
MISURINA	Auronzo di Cadore (BL)	1759	66	0	-6	+19	Assenza di precipitazioni
MONTE AGUDO	Auronzo di Cadore (BL)	1530	78	0	-3	+6	Assenza di precipitazioni
MONTE FALORIA	Cortina d'Ampezzo (BL)	2119	84	0	-2	+16	Assenza di precipitazioni
COL DELLA TENDA	Comelico Superiore (BL)	1930	95	0	-1	+15	Assenza di precipitazioni
FELIZON *	Cortina d'Ampezzo (BL)	1439	78	0	N.P.	N.P.	Assenza di precipitazioni
PLATTINGER *	Sarentino (BZ)	2182	112	0	N.P.	N.P.	Assenza di precipitazioni
MERANO - 2000 *	Avelengo (BZ)	2234	100	0	N.P.	N.P.	Assenza di precipitazioni

(*) Rilievi fuori campo

L'INFORMAZIONE E' PREVENZIONE - LEGGI L'ATTUALE GRADO DI PERICOLO VALANGHE!

IL CAPO DEL CENTRO NAZIONALE METEOMONT
(Ten. Col. RFI Emanuela Gini)
FIRMA AUTOGRAFA OMESSA AI SENSI
DELL'ART.3 DEL D.LGS N.39/1993

Bollettino realizzato su scala sinottica-regionale (standard EAWS). La sua valutazione non può escludere in alcun modo la necessità di una seria e capace valutazione locale del pericolo (singolo pendio) che può essere anche sensibilmente diverso. Le previsioni meteorologiche sono relative all'orario UTC (per l'Italia +1 in inverno e +2 in estate).