MAJELLA

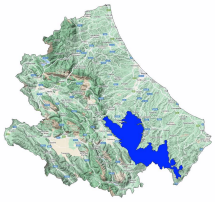

Bollettino Valanghe N. 360/2026 del 13/03/2026 ore 14.00
Validità 48 ore prossima emissione 14/03/2026

A cura del Servizio METEOMONT dell'ARMA dei CARABINIERI
In collaborazione con Servizio Meteorologico dell'Aeronautica militare

SITUAZIONE alle 14:00 del 13/03/2026

SITUAZIONE TIPO: situazione primaverile.

Quota neve (mslm)	Nord	Sud
	1600 - 1800	1700 - 2100

Altezza Neve (cm)	Neve al suolo	Neve Fresca	Quota (mslm)
	010	000	1650

VALANGHE OSSERVATE: Nessuna valanga.

PREVISIONI 14/03/2026

GRADO DI PERICOLO: MODERATO 2

SITUAZIONE TIPO: situazione primaverile.

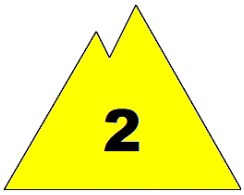

MANTO NEVOSO: La stabilità del manto nevoso è discreta su molti punti (aree) per tutte le esposizioni, possibili valanghe di dimensioni medie.

AVVERTENZE

Il rialzo termico diurno richiede un'attenta valutazione temporale dell'escursione che eviti l'attraversamento di pendii ripidi nelle ore più calde della giornata.

SCALA EUROPEA DEL GRADO DI PERICOLO VALANGHE

LEGENDA PROBLEMA

Bollettino realizzato su scala sinottica-regionale (standard EAWS). La sua valutazione non può escludere in alcun modo la necessità di una seria e capace valutazione locale del pericolo (singolo pendio) che può essere anche sensibilmente diverso. Le previsioni meteorologiche sono relative all'orario UTC (per l'Italia +1 in inverno e +2 in estate).

MINISTERO DELLA DIFESA

meteomont
Servizio Nazionale di previsione neve e valanghe

EAWS EUROPEAN AVALANCHE WARNING SERVICES

CARABINIERI

MAJELLA

PREVISIONE METEO

Quota		14/03/2026 h6:00	14/03/2026 h12:00	14/03/2026 h18:00
1000	Venti	02 Nodi da Sud	02 Nodi da S-Ovest	03 Nodi da Sud
	Temperature	+02 °C	+04 °C	+02 °C
	Temp.percepita	2 °C	4 °C	0 °C
2000	Venti	02 Nodi da Sud	04 Nodi da S-Ovest	08 Nodi da Sud
	Temperature	+01 °C	+01 °C	+02 °C
	Temp.percepita	1 °C	-1 °C	-2 °C
3000	Venti	03 Nodi da Sud	05 Nodi da Sud	07 Nodi da Sud
	Temperature	-06 °C	-06 °C	-05 °C
	Temp.percepita	-9 °C	-10 °C	-10 °C
Zero termico		2000-2200 m.	2000-2200 m.	2100-2300 m.
Fenomeno		—	—	—
Stato del cielo				

LEGENDA FENOMENI

— Assenza Fenomeni · Nebbia · Foschia · Pioggia debole · Pioggia moderata · Pioggia forte · Temporali

Nevicata debole · Nevicata moderata · Nevicata forte

STATO DEL CIELO

Sereno · Poco nuvoloso · Nuvoloso · Molto nuvoloso · Coperto

Parametri meteonivometrici registrati presso i campi di rilevamento il 13/03/2026.

Località	Comune	Quota (m.s.l.m.)	Altezza neve (cm)	Neve caduta nelle 24 ore (cm)	Temp. Min (°C)	Temp. Max (°C)	Condizioni del tempo
QUARTARANA	Campo di Giove (AQ)	1200	0	0	0	+15	Assenza di precipitazioni
PASSOLANCIANO	Lettomanoppello (PE)	1300	0	0	0	+9	Assenza di precipitazioni
VALICO DELLA FORCHETTA	Palena (CH)	1270	0	0	-5	+6	Assenza di precipitazioni
VALLE DEL SOLE	Pizzoferrato (CH)	1440	0	N.P.	+1	+7	Assenza di precipitazioni
MAIELETTA MAMMA ROSA	Pretoro (CH)	1650	10	Tracce di neve	0	+6	Assenza di precipitazioni

(*) Rilievi fuori campo

L'INFORMAZIONE E' PREVENZIONE - LEGGI L'ATTUALE GRADO DI PERICOLO VALANGHE!

IL CAPO DEL CENTRO NAZIONALE METEOMONT
(Ten. Col. RFI Emanuela Gini)
FIRMA AUTOGRAFA OMESSA AI SENSI
DELL'ART.3 DEL D.LGS N.39/1993