# TERMINILLO MONTI REATINI E LAGA OVEST

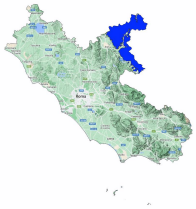

Bollettino Valanghe N. 314/2026 del 13/03/2026 ore 14.00
Validità 48 ore prossima emissione 14/03/2026
**A cura del Servizio METEOMONT dell'ARMA dei CARABINIERI**
**In collaborazione con Servizio Meteorologico dell'Aeronautica militare**

## SITUAZIONE alle 14:00 del 13/03/2026

**SITUAZIONE TIPO: situazione primaverile.**

| Quota neve (mslm) | Nord | Sud |
|---|---|---|
| | 1700 | 1800 |

| Altezza Neve (cm) | Neve al suolo | Neve Fresca | Quota (mslm) |
|---|---|---|---|
| | 061 | 002 | 1720 |

**VALANGHE OSSERVATE: Nessuna valanga.**

## PREVISIONI 14/03/2026

## GRADO DI PERICOLO: MODERATO 2

## SITUAZIONE TIPO: situazione primaverile.

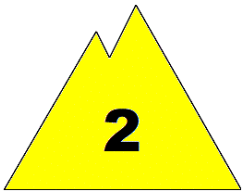

**MANTO NEVOSO: La stabilità del manto nevoso è discreta su alcuni punti (aree) per versanti da est a ovest, possibili valanghe di dimensioni medie.**

## AVVERTENZE

Il rialzo termico diurno richiede un'attenta valutazione temporale dell'escursione che eviti l'attraversamento di pendii ripidi nelle ore più calde della giornata.

## SCALA EUROPEA DEL GRADO DI PERICOLO VALANGHE

## LEGENDA PROBLEMA

**Bollettino realizzato su scala sinottica-regionale (standard EAWS). La sua valutazione non può escludere in alcun modo la necessità di una seria e capace valutazione locale del pericolo (singolo pendio) che può essere anche sensibilmente diverso. Le previsioni meteorologiche sono relative all'orario UTC (per l'Italia +1 in inverno e +2 in estate).**

MINISTERO DELLA DIFESA

meteomont
Servizio Nazionale di previsione neve e valanghe

EAWS EUROPEAN AVALANCHE WARNING SERVICES

CARABINIERI

# TERMINILLO MONTI REATINI E LAGA OVEST

## PREVISIONE METEO

| Quota | | 14/03/2026 h6:00 | 14/03/2026 h12:00 | 14/03/2026 h18:00 |
|---|---|---|---|---|
| 1000 | Venti | 02 Nodi da Sud | 05 Nodi da Sud | 04 Nodi da Sud |
| | Temperature | +03 °C | +05 °C | +03 °C |
| | Temp.percepita | 3 °C | 3 °C | 1 °C |
| 2000 | Venti | 06 Nodi da Sud | 10 Nodi da Sud | 11 Nodi da Sud |
| | Temperature | +00 °C | +00 °C | +00 °C |
| | Temp.percepita | -4 °C | -5 °C | -5 °C |
| 3000 | Venti | 05 Nodi da Sud | 09 Nodi da Sud | 12 Nodi da Sud |
| | Temperature | -06 °C | -06 °C | -05 °C |
| | Temp.percepita | -10 °C | -12 °C | -12 °C |
| Zero termico | | 1800-2000 m. | 1800-2000 m. | 1900-2100 m. |
| Fenomeno | | — | — | — |
| Stato del cielo | | | | |

## LEGENDA FENOMENI

— Assenza Fenomeni · Nebbia · Foschia · Pioggia debole · Pioggia moderata · Pioggia forte · Temporali

Nevicata debole · Nevicata moderata · Nevicata forte

## STATO DEL CIELO

Sereno · Poco nuvoloso · Nuvoloso · Molto nuvoloso · Coperto

## Parametri meteonivometrici registrati presso i campi di rilevamento il 13/03/2026.

| Località | Comune | Quota (m.s.l.m.) | Altezza neve (cm) | Neve caduta nelle 24 ore (cm) | Temp. Min (°C) | Temp. Max (°C) | Condizioni del tempo |
|---|---|---|---|---|---|---|---|
| PESCHIERE | Amatrice (RI) | 1270 | 0 | 0 | +1 | +9 | Assenza di precipitazioni |
| M. CAIDURO | Cittareale (RI) | 1300 | 0 | 0 | +1 | +8 | Assenza di precipitazioni |
| VALLONINA | Leonessa (RI) | 1350 | 0 | 0 | 0 | +11 | Assenza di precipitazioni |
| ANELLO DI CAMPOFOROGNA * | Micigliano (RI) | 1723 | 61 | 2 | N.P. | N.P. | Assenza di precipitazioni |
| VALL' ORGANO * | Leonessa (RI) | 1840 | 136 | 0 | N.P. | N.P. | Assenza di precipitazioni |

(*) Rilievi fuori campo

**L'INFORMAZIONE E' PREVENZIONE - LEGGI L'ATTUALE GRADO DI PERICOLO VALANGHE!**

IL CAPO DEL CENTRO NAZIONALE METEOMONT
(Ten. Col. RFI Emanuela Gini)
FIRMA AUTOGRAFA OMESSA AI SENSI
DELL'ART.3 DEL D.LGS N.39/1993

Bollettino realizzato su scala sinottica-regionale (standard EAWS). La sua valutazione non può escludere in alcun modo la necessità di una seria e capace valutazione locale del pericolo (singolo pendio) che può essere anche sensibilmente diverso. Le previsioni meteorologiche sono relative all'orario UTC (per l'Italia +1 in inverno e +2 in estate).