MAJELLA

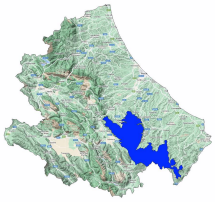

Bollettino Valanghe N. 366/2026 del 19/03/2026 ore 14.00
Validità 48 ore prossima emissione 20/03/2026
A cura del Servizio METEOMONT dell'ARMA dei CARABINIERI
In collaborazione con Servizio Meteorologico dell'Aeronautica militare

SITUAZIONE alle 14:00 del 19/03/2026

SITUAZIONE TIPO: neve a debole coesione e vento.

Quota neve (mslm)	Nord	Sud
	700	800

Altezza Neve (cm)	Neve al suolo	Neve Fresca	Quota (mslm)
	066	013	1650

VALANGHE OSSERVATE: -.

PREVISIONI 20/03/2026

GRADO DI PERICOLO: MARCATO 3

SITUAZIONE TIPO: neve a debole coesione e vento.

MANTO NEVOSO: La stabilità del manto nevoso è scarsa su alcuni punti (aree) per tutte le esposizioni, possibili valanghe di dimensioni grandi.

AVVERTENZE

In considerazione delle avverse condizioni meteorologiche in atto, le attività al di fuori delle piste battute e segnalate sono sconsigliate.

SCALA EUROPEA DEL GRADO DI PERICOLO VALANGHE

LEGENDA PROBLEMA

Bollettino realizzato su scala sinottica-regionale (standard EAWS). La sua valutazione non può escludere in alcun modo la necessità di una seria e capace valutazione locale del pericolo (singolo pendio) che può essere anche sensibilmente diverso. Le previsioni meteorologiche sono relative all'orario UTC (per l'Italia +1 in inverno e +2 in estate).

MINISTERO DELLA DIFESA

meteomont
Servizio Nazionale di previsione neve e valanghe

EAWS EUROPEAN AVALANCHE WARNING SERVICES

CARABINIERI

MAJELLA

PREVISIONE METEO

Quota		20/03/2026 h6:00	20/03/2026 h12:00	20/03/2026 h18:00
1000	Venti	03 Nodi da Nord	03 Nodi da Nord	03 Nodi da Nord
	Temperature	-04 °C	-02 °C	-04 °C
	Temp.percepita	-6 °C	-4 °C	-6 °C
2000	Venti	08 Nodi da Nord	07 Nodi da Nord	07 Nodi da Nord
	Temperature	-06 °C	-05 °C	-05 °C
	Temp.percepita	-12 °C	-10 °C	-10 °C
3000	Venti	09 Nodi da Nord	11 Nodi da N-Est	09 Nodi da Nord
	Temperature	-10 °C	-09 °C	-08 °C
	Temp.percepita	-17 °C	-17 °C	-15 °C
Zero termico		1000-1200 m.	1300-1500 m.	1000-1200 m.
Fenomeno		—	—	—
Stato del cielo				

LEGENDA FENOMENI

— Assenza Fenomeni · Nebbia · Foschia · Pioggia debole · Pioggia moderata · Pioggia forte · Temporali

Nevicata debole · Nevicata moderata · Nevicata forte

STATO DEL CIELO

Sereno · Poco nuvoloso · Nuvoloso · Molto nuvoloso · Coperto

Parametri meteonivometrici registrati presso i campi di rilevamento il 19/03/2026.

Località	Comune	Quota (m.s.l.m.)	Altezza neve (cm)	Neve caduta nelle 24 ore (cm)	Temp. Min (°C)	Temp. Max (°C)	Condizioni del tempo
QUARTARANA	Campo di Giove (AQ)	1200	45	12	-3	+5	Nevicata debole intermittente
PASSOLANCIANO	Lettomanoppello (PE)	1300	58	20	-2	0	Nevicata debole continua
MAIELETTA MAMMA ROSA	Pretoro (CH)	1650	66	13	N.P.	N.P.	Nevicata debole continua
PASSO SAN LEONARDO	Sant'Eufemia a Maiella (PE)	1145	42	18	-2	+1	Pioggia debole continua

(*) Rilievi fuori campo

L'INFORMAZIONE E' PREVENZIONE - LEGGI L'ATTUALE GRADO DI PERICOLO VALANGHE!

IL CAPO DEL CENTRO NAZIONALE METEOMONT
(Ten. Col. RFI Emanuela Gini)
FIRMA AUTOGRAFA OMESSA AI SENSI
DELL'ART.3 DEL D.LGS N.39/1993

Bollettino realizzato su scala sinottica-regionale (standard EAWS). La sua valutazione non può escludere in alcun modo la necessità di una seria e capace valutazione locale del pericolo (singolo pendio) che può essere anche sensibilmente diverso. Le previsioni meteorologiche sono relative all'orario UTC (per l'Italia +1 in inverno e +2 in estate).