APPENNINO CAMPANO

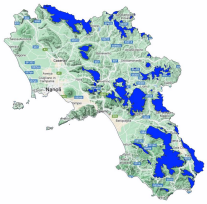

Bollettino Valanghe N. 269/2026 del 21/03/2026 ore 14.00
Validità 48 ore prossima emissione 22/03/2026
A cura del Servizio METEOMONT dell'ARMA dei CARABINIERI
In collaborazione con Servizio Meteorologico dell'Aeronautica militare

SITUAZIONE alle 14:00 del 21/03/2026

SITUAZIONE TIPO: situazione primaverile.

Quota neve (mslm)	Nord	Sud
	1200	1300

Altezza Neve (cm)	Neve al suolo	Neve Fresca	Quota (mslm)
	013	000	1350

VALANGHE OSSERVATE: Nessuna valanga.

PREVISIONI 22/03/2026

GRADO DI PERICOLO: DEBOLE 1

SITUAZIONE TIPO: situazione primaverile.

MANTO NEVOSO: La stabilità del manto nevoso è discreta su alcuni punti (aree) per tutte le esposizioni, possibili valanghe di dimensioni piccole.

AVVERTENZE

Viste le condizioni del manto nevoso, le attività al di fuori delle piste battute e segnalate richiedono buone capacità di valutazione del pericolo locale.

SCALA EUROPEA DEL GRADO DI PERICOLO VALANGHE

LEGENDA PROBLEMA

Bollettino realizzato su scala sinottica-regionale (standard EAWS). La sua valutazione non può escludere in alcun modo la necessità di una seria e capace valutazione locale del pericolo (singolo pendio) che può essere anche sensibilmente diverso. Le previsioni meteorologiche sono relative all'orario UTC (per l'Italia +1 in inverno e +2 in estate).

MINISTERO DELLA DIFESA

meteomont
Servizio Nazionale di previsione neve e valanghe

EAWS EUROPEAN AVALANCHE WARNING SERVICES

CARABINIERI

APPENNINO CAMPANO

PREVISIONE METEO

Quota		22/03/2026 h6:00	22/03/2026 h12:00	22/03/2026 h18:00
1000	Venti	02 Nodi da Est	03 Nodi da Ovest	02 Nodi da Est
	Temperature	+02 °C	+06 °C	+03 °C
	Temp.percepita	2 °C	5 °C	3 °C
2000	Venti	03 nodi da N-Ovest	03 nodi da N-Ovest	00 Calma
	Temperature	-04 °C	-03 °C	-03 °C
	Temp.percepita	-6 °C	-5 °C	-3 °C
3000	Venti	05 nodi da N-Ovest	03 nodi da N-Ovest	01 Nodi da Nord
	Temperature	-11 °C	-10 °C	-10 °C
	Temp.percepita	-16 °C	-13 °C	-10 °C
Zero termico		1500-1700 m.	1600-1800 m.	1600-1800 m.
Fenomeno		—	—	—
Stato del cielo				

LEGENDA FENOMENI

— Assenza Fenomeni · Nebbia · Foschia · Pioggia debole · Pioggia moderata · Pioggia forte · Temporali

Nevicata debole · Nevicata moderata · Nevicata forte

STATO DEL CIELO

Sereno · Poco nuvoloso · Nuvoloso · Molto nuvoloso · Coperto

Parametri meteonivometrici registrati presso i campi di rilevamento il 21/03/2026.

Località	Comune	Quota (m.s.l.m.)	Altezza neve (cm)	Neve caduta nelle 24 ore (cm)	Temp. Min (°C)	Temp. Max (°C)	Condizioni del tempo
DIFESA SAN MATTEO	San Marco in Lamis (FG)	880	0	0	+3	+7	Assenza di precipitazioni
LACENO	Bagnoli Irpino (AV)	1460	5	0	-2	+4	Assenza di precipitazioni
LAGO PESCARA	Biccari (FG)	920	0	0	+2	+6	Assenza di precipitazioni
BOCCA DELLA SELVA	Piedimonte Matese (CE)	1350	13	0	-1	+3	Assenza di precipitazioni

(*) Rilievi fuori campo

L'INFORMAZIONE E' PREVENZIONE - LEGGI L'ATTUALE GRADO DI PERICOLO VALANGHE!

IL CAPO DEL CENTRO NAZIONALE METEOMONT
(Ten. Col. RFI Emanuela Gini)
FIRMA AUTOGRAFA OMESSA AI SENSI
DELL'ART.3 DEL D.LGS N.39/1993