## APPENNINO CAMPANO

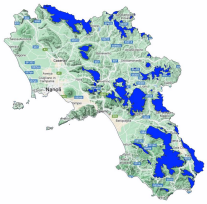

Bollettino Valanghe N. 271/2026 del 23/03/2026 ore 14.00
Validità 48 ore prossima emissione 24/03/2026
**A cura del Servizio METEOMONT dell'ARMA dei CARABINIERI**
**In collaborazione con Servizio Meteorologico dell'Aeronautica militare**

## SITUAZIONE alle 14:00 del 23/03/2026

**SITUAZIONE TIPO: situazione primaverile.**

| Quota neve (mslm) | Nord | Sud |
|---|---|---|
| | 1200 - 1300 | 1300 - 1400 |

| Altezza Neve (cm) | Neve al suolo | Neve Fresca | Quota (mslm) |
|---|---|---|---|
| | 002 | 000 | 1460 |

**VALANGHE OSSERVATE: Nessuna valanga.**

## PREVISIONI 24/03/2026

# GRADO DI PERICOLO: DEBOLE 1

## SITUAZIONE TIPO: situazione primaverile.

**MANTO NEVOSO: La stabilità del manto nevoso è discreta su alcuni punti (aree) per tutte le esposizioni, possibili valanghe di dimensioni piccole.**

## AVVERTENZE

Viste le condizioni del manto nevoso, le attività al di fuori delle piste battute e segnalate richiedono buone capacità di valutazione del pericolo locale.

## SCALA EUROPEA DEL GRADO DI PERICOLO VALANGHE

## LEGENDA PROBLEMA

**Bollettino realizzato su scala sinottica-regionale (standard EAWS). La sua valutazione non può escludere in alcun modo la necessità di una seria e capace valutazione locale del pericolo (singolo pendio) che può essere anche sensibilmente diverso. Le previsioni meteorologiche sono relative all'orario UTC (per l'Italia +1 in inverno e +2 in estate).**

# APPENNINO CAMPANO

## PREVISIONE METEO

| Quota | | 24/03/2026 h6:00 | 24/03/2026 h12:00 | 24/03/2026 h18:00 |
|---|---|---|---|---|
| 1000 | Venti | 07 Nodi da N-Est | 09 Nodi da N-Est | 07 Nodi da N-Est |
| | Temperature | +02 °C | +06 °C | +03 °C |
| | Temp.percepita | -2 °C | 3 °C | -0 °C |
| 2000 | Venti | 15 Nodi da N-Est | 14 Nodi da N-Est | 13 Nodi da N-Est |
| | Temperature | -02 °C | -01 °C | -01 °C |
| | Temp.percepita | -9 °C | -7 °C | -7 °C |
| 3000 | Venti | 08 Nodi da N-Est | 09 Nodi da N-Est | 03 Nodi da N-Est |
| | Temperature | -08 °C | -07 °C | -07 °C |
| | Temp.percepita | -14 °C | -13 °C | -10 °C |
| Zero termico | | 1600-1800 m. | 1700-1900 m. | 1700-1900 m. |
| Fenomeno | | — | — | — |
| Stato del cielo | | | | |

## LEGENDA FENOMENI

— Assenza Fenomeni · Nebbia · Foschia · Pioggia debole · Pioggia moderata · Pioggia forte · Temporali

Nevicata debole · Nevicata moderata · Nevicata forte

## STATO DEL CIELO

Sereno · Poco nuvoloso · Nuvoloso · Molto nuvoloso · Coperto

## Parametri meteonivometrici registrati presso i campi di rilevamento il 23/03/2026.

| Località | Comune | Quota (m.s.l.m.) | Altezza neve (cm) | Neve caduta nelle 24 ore (cm) | Temp. Min (°C) | Temp. Max (°C) | Condizioni del tempo |
|---|---|---|---|---|---|---|---|
| DIFESA SAN MATTEO | San Marco in Lamis (FG) | 880 | 0 | 0 | +3 | +9 | Assenza di precipitazioni |
| LACENO | Bagnoli Irpino (AV) | 1460 | 2 | 0 | -1 | +5 | Assenza di precipitazioni |
| LAGO PESCARA | Biccari (FG) | 920 | 0 | 0 | +1 | +9 | Assenza di precipitazioni |
| BOCCA DELLA SELVA | Piedimonte Matese (CE) | 1350 | 10 | 0 | 0 | +6 | Assenza di precipitazioni |

**(*) Rilievi fuori campo**

**L'INFORMAZIONE E' PREVENZIONE - LEGGI L'ATTUALE GRADO DI PERICOLO VALANGHE!**

**IL CAPO DEL CENTRO NAZIONALE METEOMONT**
**(Ten. Col. RFI Emanuela Gini)**
**FIRMA AUTOGRAFA OMESSA AI SENSI**
**DELL'ART.3 DEL D.LGS N.39/1993**

**Bollettino realizzato su scala sinottica-regionale (standard EAWS). La sua valutazione non può escludere in alcun modo la necessità di una seria e capace valutazione locale del pericolo (singolo pendio) che può essere anche sensibilmente diverso. Le previsioni meteorologiche sono relative all'orario UTC (per l'Italia +1 in inverno e +2 in estate).**