MINISTERO DELLA DIFESA

meteomont
Servizio Nazionale di previsione neve e valanghe

EAWS EUROPEAN AVALANCHE WARNING SERVICES

CARABINIERI

AERONAUTICA MILITARE SERVIZIO METEOROLOGICO

## PREALPI LOMBARDE

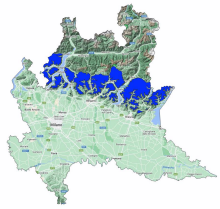

Bollettino Valanghe N. 382/2026 del 24/03/2026 ore 14.00
Validità 48 ore prossima emissione 25/03/2026

**A cura del Servizio METEOMONT dell'ARMA dei CARABINIERI**
**In collaborazione con Servizio Meteorologico dell'Aeronautica militare**

## SITUAZIONE alle 14:00 del 24/03/2026

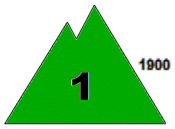


**SITUAZIONE TIPO: passaggio da poca a molta neve.**

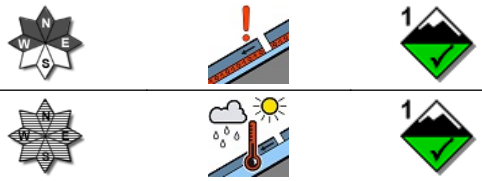


**SITUAZIONE TIPO: situazione primaverile.**

| Quota neve (mslm) | Nord | Sud |
|---|---|---|
| | 1600 - 1700 | 1900 - 2000 |

| Altezza Neve (cm) | Neve al suolo | Neve Fresca | Quota (mslm) |
|---|---|---|---|
| | 59 | 0 | 1782 |
| | 27 | 0 | 1751 |

**VALANGHE OSSERVATE: Valanghe di piccole dimensioni, Valanghe di neve a debole coesione di superficie.**

## PREVISIONI 25/03/2026

# GRADO DI PERICOLO: DEBOLE 1

## SITUAZIONE TIPO: passaggio da poca a molta neve.

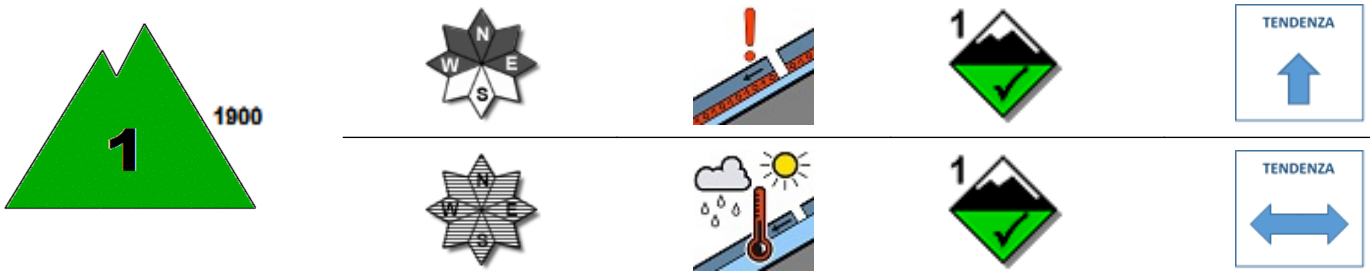


## SITUAZIONE TIPO: situazione primaverile.

**MANTO NEVOSO: La stabilità del manto nevoso è discreta su pochi punti (aree) per versanti da ovest a est al di sopra di 1900 mslm, possibili valanghe di dimensioni piccole.**
**La stabilità del manto nevoso è discreta su pochi punti (aree) per isolati pendii al di sotto di 1900 mslm, possibili valanghe di dimensioni piccole.**

## AVVERTENZE

Viste le condizioni del manto nevoso, le attività al di fuori delle piste battute e segnalate richiedono buone capacità di valutazione del pericolo locale.

## SCALA EUROPEA DEL GRADO DI PERICOLO VALANGHE

## LEGENDA PROBLEMA

**Bollettino realizzato su scala sinottica-regionale (standard EAWS). La sua valutazione non può escludere in alcun modo la necessità di una seria e capace valutazione locale del pericolo (singolo pendio) che può essere anche sensibilmente diverso. Le previsioni meteorologiche sono relative all'orario UTC (per l'Italia +1 in inverno e +2 in estate).**

MINISTERO DELLA DIFESA

meteomont
Servizio Nazionale di previsione neve e valanghe

EAWS EUROPEAN AVALANCHE WARNING SERVICES

CARABINIERI

# PREALPI LOMBARDE

## PREVISIONE METEO

| Quota | | 25/03/2026 h6:00 | 25/03/2026 h12:00 | 25/03/2026 h18:00 |
|---|---|---|---|---|
| 1000 | Venti | 01 Nodi da S-Ovest | 02 Nodi da S-Ovest | 02 Nodi da Ovest |
| | Temperature | +02 °C | +01 °C | +00 °C |
| | Temp.percepita | 2 °C | 1 °C | 0 °C |
| 2000 | Venti | 02 Nodi da Ovest | 03 Nodi da S-Ovest | 06 Nodi da Ovest |
| | Temperature | +00 °C | -01 °C | -02 °C |
| | Temp.percepita | 0 °C | -3 °C | -6 °C |
| 3000 | Venti | 07 nodi da Ovest | 09 Nodi da S-Ovest | 13 nodi da N-Ovest |
| | Temperature | -02 °C | -04 °C | -09 °C |
| | Temp.percepita | -6 °C | -10 °C | -17 °C |
| Zero termico | | 1400-1600 m. | 1800-2000 m. | 1600-1800 m. |
| Fenomeno | | — | — | |
| Stato del cielo | | | | |

## LEGENDA FENOMENI

Assenza Fenomeni — Nebbia — Foschia — Pioggia debole — Pioggia moderata — Pioggia forte — Temporali

Nevicata debole — Nevicata moderata — Nevicata forte

## STATO DEL CIELO

Sereno — Poco nuvoloso — Nuvoloso — Molto nuvoloso — Coperto

## Parametri meteonivometrici registrati presso i campi di rilevamento il 24/03/2026.

| Località | Comune | Quota (m.s.l.m.) | Altezza neve (cm) | Neve caduta nelle 24 ore (cm) | Temp. Min (°C) | Temp. Max (°C) | Condizioni del tempo |
|---|---|---|---|---|---|---|---|
| PIANI DI BOBBIO | Barzio (LC) | 1724 | 53 | 0 | N.P. | N.P. | Assenza di precipitazioni |
| BASSINALE | Artogne (BS) | 1782 | 59 | 0 | N.P. | N.P. | Assenza di precipitazioni |
| PASSO MANIVA | Collio (BS) | 1751 | 27 | 0 | N.P. | N.P. | Assenza di precipitazioni |

**(*) Rilievi fuori campo**

**L'INFORMAZIONE E' PREVENZIONE - LEGGI L'ATTUALE GRADO DI PERICOLO VALANGHE!**

**IL CAPO DEL CENTRO NAZIONALE METEOMONT**
**(Ten. Col. RFI Emanuela Gini)**
**FIRMA AUTOGRAFA OMESSA AI SENSI**
**DELL'ART.3 DEL D.LGS N.39/1993**