# APPENNINO CAMPANO

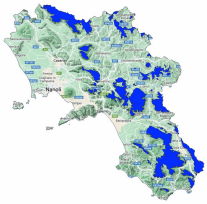

Bollettino Valanghe N. 274/2026 del 26/03/2026 ore 14.00
Validità 48 ore prossima emissione 27/03/2026

**A cura del Servizio METEOMONT dell'ARMA dei CARABINIERI**
**In collaborazione con Servizio Meteorologico dell'Aeronautica militare**

## SITUAZIONE alle 14:00 del 26/03/2026

**SITUAZIONE TIPO: pioggia su neve.**

| Quota neve (mslm) | Nord | Sud |
|---|---|---|
| | 1400 - 1600 | 1500 - 1800 |

| Altezza Neve (cm) | Neve al suolo | Neve Fresca | Quota (mslm) |
|---|---|---|---|
| | 003 | 000 | 1350 |

**VALANGHE OSSERVATE: Nessuna valanga.**

## PREVISIONI 27/03/2026

# GRADO DI PERICOLO: DEBOLE 1

## SITUAZIONE TIPO: neve a debole coesione e vento.

**MANTO NEVOSO: La stabilità del manto nevoso è discreta su alcuni punti (aree) per tutte le esposizioni, possibili valanghe di dimensioni piccole.**

## AVVERTENZE

Viste le condizioni del manto nevoso, le attività al di fuori delle piste battute e segnalate richiedono buone capacità di valutazione del pericolo locale.

## SCALA EUROPEA DEL GRADO DI PERICOLO VALANGHE

## LEGENDA PROBLEMA

**Bollettino realizzato su scala sinottica-regionale (standard EAWS). La sua valutazione non può escludere in alcun modo la necessità di una seria e capace valutazione locale del pericolo (singolo pendio) che può essere anche sensibilmente diverso. Le previsioni meteorologiche sono relative all'orario UTC (per l'Italia +1 in inverno e +2 in estate).**

MINISTERO DELLA DIFESA

meteomont
Servizio Nazionale di previsione neve e valanghe

EAWS EUROPEAN AVALANCHE WARNING SERVICES

CARABINIERI

# APPENNINO CAMPANO

## PREVISIONE METEO

| Quota | | 27/03/2026 h6:00 | 27/03/2026 h12:00 | 27/03/2026 h18:00 |
|---|---|---|---|---|
| 1000 | Venti | 05 Nodi da Nord | 05 Nodi da Nord | 07 Nodi da N-Est |
| | Temperature | -02 °C | +01 °C | +00 °C |
| | Temp.percepita | -5 °C | -2 °C | -4 °C |
| 2000 | Venti | 17 Nodi da Nord | 06 Nodi da Nord | 17 Nodi da Nord |
| | Temperature | -08 °C | -07 °C | -05 °C |
| | Temp.percepita | -17 °C | -12 °C | -13 °C |
| 3000 | Venti | 14 Nodi da Nord | 02 Nodi da Nord | 09 Nodi da N-Est |
| | Temperature | -13 °C | -13 °C | -11 °C |
| | Temp.percepita | -23 °C | -13 °C | -18 °C |
| Zero termico | | 0800-1000 m. | 1200-1400 m. | 1100-1300 m. |
| Fenomeno | | — | — | |
| Stato del cielo | | | | |

## LEGENDA FENOMENI

— Assenza Fenomeni · Nebbia · Foschia · Pioggia debole · Pioggia moderata · Pioggia forte · Temporali

Nevicata debole · Nevicata moderata · Nevicata forte

## STATO DEL CIELO

Sereno · Poco nuvoloso · Nuvoloso · Molto nuvoloso · Coperto

## Parametri meteonivometrici registrati presso i campi di rilevamento il 26/03/2026.

| Località | Comune | Quota (m.s.l.m.) | Altezza neve (cm) | Neve caduta nelle 24 ore (cm) | Temp. Min (°C) | Temp. Max (°C) | Condizioni del tempo |
|---|---|---|---|---|---|---|---|
| DIFESA SAN MATTEO | San Marco in Lamis (FG) | 880 | 0 | 0 | +5 | +10 | Assenza di precipitazioni |
| LACENO | Bagnoli Irpino (AV) | 1460 | 1 | 0 | -2 | +4 | Pioggia debole intermittente |
| LAGO PESCARA | Biccari (FG) | 920 | 0 | 0 | +3 | +12 | Assenza di precipitazioni |
| SELLA CESSUTA | Montesano sulla Marcellana (SA) | 1042 | 0 | 0 | +4 | +14 | Rovescio a grandine o neve arrotondata |
| BOCCA DELLA SELVA | Piedimonte Matese (CE) | 1350 | 3 | 0 | -1 | +10 | Pioggia debole intermittente |

**(*) Rilievi fuori campo**

**L'INFORMAZIONE E' PREVENZIONE - LEGGI L'ATTUALE GRADO DI PERICOLO VALANGHE!**

**IL CAPO DEL CENTRO NAZIONALE METEOMONT**
**(Ten. Col. RFI Emanuela Gini)**
**FIRMA AUTOGRAFA OMESSA AI SENSI**
**DELL'ART.3 DEL D.LGS N.39/1993**