## APPENNINO UMBRO-MARCHIG. MERID. - MONTI SIBILLINI

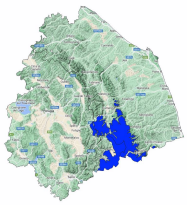

Bollettino Valanghe N. 341/2026 del 28/03/2026 ore 14.00
Validità 48 ore prossima emissione 29/03/2026

**A cura del Servizio METEOMONT dell'ARMA dei CARABINIERI**
**In collaborazione con Servizio Meteorologico dell'Aeronautica militare**

## SITUAZIONE alle 14:00 del 28/03/2026

**SITUAZIONE TIPO: neve a debole coesione e vento.**

| Quota neve (mslm) | Nord | Sud |
|---|---|---|
| | 600 - 700 | 700 - 1000 |

| Altezza Neve (cm) | Neve al suolo | Neve Fresca | Quota (mslm) |
|---|---|---|---|
| | 080 | 020 | 1500 |

**VALANGHE OSSERVATE: Nessuna valanga.**

## PREVISIONI 29/03/2026

# GRADO DI PERICOLO: MARCATO 3

## SITUAZIONE TIPO: neve a debole coesione e vento.

**MANTO NEVOSO: La stabilità del manto nevoso è scarsa su alcuni punti (aree) per tutte le esposizioni, possibili valanghe di dimensioni grandi.**

## AVVERTENZE

In considerazione delle avverse condizioni meteorologiche previste , le attività al di fuori delle piste battute e segnalate sono sconsigliate.

## SCALA EUROPEA DEL GRADO DI PERICOLO VALANGHE

## LEGENDA PROBLEMA

**Bollettino realizzato su scala sinottica-regionale (standard EAWS). La sua valutazione non può escludere in alcun modo la necessità di una seria e capace valutazione locale del pericolo (singolo pendio) che può essere anche sensibilmente diverso. Le previsioni meteorologiche sono relative all'orario UTC (per l'Italia +1 in inverno e +2 in estate).**

MINISTERO DELLA DIFESA

meteomont Servizio Nazionale di previsione neve e valanghe

EAWS EUROPEAN AVALANCHE WARNING SERVICES

CARABINIERI

In collaborazione con: MARCHE

# APPENNINO UMBRO-MARCHIG. MERID. - MONTI SIBILLINI

## PREVISIONE METEO

| Quota | | 29/03/2026 h6:00 | 29/03/2026 h12:00 | 29/03/2026 h18:00 |
|---|---|---|---|---|
| 1000 | Venti | 03 Nodi da N-Est | 03 Nodi da Est | 01 Nodi da N-Est |
| | Temperature | -01 °C | -01 °C | -01 °C |
| | Temp.percepita | -3 °C | -3 °C | -1 °C |
| 2000 | Venti | 07 Nodi da N-Est | 09 Nodi da Est | 07 Nodi da N-Est |
| | Temperature | -03 °C | -04 °C | -03 °C |
| | Temp.percepita | -8 °C | -10 °C | -8 °C |
| 3000 | Venti | 07 Nodi da Est | 06 Nodi da N-Est | 06 Nodi da N-Est |
| | Temperature | -08 °C | -08 °C | -08 °C |
| | Temp.percepita | -14 °C | -13 °C | -13 °C |
| Zero termico | | 1200-1400 m. | 1300-1500 m. | 1300-1500 m. |
| Fenomeno | | — | | — |
| Stato del cielo | | | | |

## LEGENDA FENOMENI

Assenza Fenomeni — Nebbia — Foschia — Pioggia debole — Pioggia moderata — Pioggia forte — Temporali

Nevicata debole — Nevicata moderata — Nevicata forte

## STATO DEL CIELO

Sereno — Poco nuvoloso — Nuvoloso — Molto nuvoloso — Coperto

## Parametri meteonivometrici registrati presso i campi di rilevamento il 28/03/2026.

| Località | Comune | Quota (m.s.l.m.) | Altezza neve (cm) | Neve caduta nelle 24 ore (cm) | Temp. Min (°C) | Temp. Max (°C) | Condizioni del tempo |
|---|---|---|---|---|---|---|---|
| FORCA DI GUALDO * | Castelsantangelo sul Nera (MC) | 1500 | 80 | 20 | N.P. | N.P. | Assenza di precipitazioni |
| COLLE DEL QUARTO * | Arquata del Tronto (AP) | 1240 | 42 | 25 | N.P. | N.P. | Assenza di precipitazioni |
| COLLE | Montegallo (AP) | 1036 | 40 | 18 | -2 | +3 | Assenza di precipitazioni |
| PARCO GUARNIERI | Montemonaco (AP) | 980 | 30 | 7 | -2 | +0 | Assenza di precipitazioni |
| RIFUGIO PERUGIA | Norcia (PG) | 1500 | 23 | 18 | N.P. | N.P. | Assenza di precipitazioni |
| FRONTIGNANO * | Ussita (MC) | 1400 | 55 | 10 | N.P. | N.P. | Assenza di precipitazioni |

(*) Rilievi fuori campo

**L'INFORMAZIONE E' PREVENZIONE - LEGGI L'ATTUALE GRADO DI PERICOLO VALANGHE!**

IL CAPO DEL CENTRO NAZIONALE METEOMONT
(Ten. Col. RFI Emanuela Gini)
FIRMA AUTOGRAFA OMESSA AI SENSI
DELL'ART.3 DEL D.LGS N.39/1993

Bollettino realizzato su scala sinottica-regionale (standard EAWS). La sua valutazione non può escludere in alcun modo la necessità di una seria e capace valutazione locale del pericolo (singolo pendio) che può essere anche sensibilmente diverso. Le previsioni meteorologiche sono relative all'orario UTC (per l'Italia +1 in inverno e +2 in estate).