MAJELLA

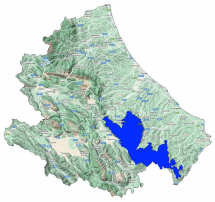

Bollettino Valanghe N. 379/2026 del 01/04/2026 ore 14.00
Validità 48 ore prossima emissione 02/04/2026

A cura del Servizio METEOMONT dell'ARMA dei CARABINIERI
In collaborazione con Servizio Meteorologico dell'Aeronautica militare

SITUAZIONE alle 14:00 del 01/04/2026

SITUAZIONE TIPO: neve a debole coesione e vento.

Quota neve (mslm)	Nord	Sud
	800	900

Altezza Neve (cm)	Neve al suolo	Neve Fresca	Quota (mslm)
	194	107	1300

VALANGHE OSSERVATE: -.

PREVISIONI 02/04/2026

GRADO DI PERICOLO: FORTE 4

SITUAZIONE TIPO: neve a debole coesione e vento.

MANTO NEVOSO: La stabilità del manto nevoso è scarsa su molti punti (aree) per tutte le esposizioni, possibili valanghe di dimensioni grandi.

AVVERTENZE

Sono assolutamente da evitare le attività escursionistiche al di fuori dalle piste battute e segnalate.

SCALA EUROPEA DEL GRADO DI PERICOLO VALANGHE

LEGENDA PROBLEMA

Bollettino realizzato su scala sinottica-regionale (standard EAWS). La sua valutazione non può escludere in alcun modo la necessità di una seria e capace valutazione locale del pericolo (singolo pendio) che può essere anche sensibilmente diverso. Le previsioni meteorologiche sono relative all'orario UTC (per l'Italia +1 in inverno e +2 in estate).

MINISTERO DELLA DIFESA

meteomont
Servizio Nazionale di previsione neve e valanghe

EAWS EUROPEAN AVALANCHE WARNING SERVICES

CARABINIERI

MAJELLA

PREVISIONE METEO

Quota		02/04/2026 h6:00	02/04/2026 h12:00	02/04/2026 h18:00
1000	Venti	05 Nodi da N-Est	05 Nodi da N-Est	04 Nodi da Nord
	Temperature	-01 °C	-01 °C	-02 °C
	Temp.percepita	-4 °C	-4 °C	-5 °C
2000	Venti	11 Nodi da N-Est	11 Nodi da N-Est	10 Nodi da Nord
	Temperature	-02 °C	-03 °C	-04 °C
	Temp.percepita	-8 °C	-9 °C	-10 °C
3000	Venti	19 Nodi da N-Est	19 Nodi da N-Est	15 Nodi da N-Est
	Temperature	-08 °C	-08 °C	-08 °C
	Temp.percepita	-18 °C	-18 °C	-17 °C
Zero termico		1500-1700 m.	1400-1600 m.	1300-1500 m.
Fenomeno				
Stato del cielo				

LEGENDA FENOMENI

Assenza Fenomeni — Nebbia — Foschia — Pioggia debole — Pioggia moderata — Pioggia forte — Temporali

Nevicata debole — Nevicata moderata — Nevicata forte

STATO DEL CIELO

Sereno — Poco nuvoloso — Nuvoloso — Molto nuvoloso — Coperto

Parametri meteonivometrici registrati presso i campi di rilevamento il 01/04/2026.

Località	Comune	Quota (m.s.l.m.)	Altezza neve (cm)	Neve caduta nelle 24 ore (cm)	Temp. Min (°C)	Temp. Max (°C)	Condizioni del tempo
QUARTARANA	Campo di Giove (AQ)	1200	75	42	-3	+1	Nevicata moderata
PASSOLANCIANO	Lettomanoppello (PE)	1300	194	107	-2	0	Nevicata moderata
VALLE DEL SOLE	Pizzoferrato (CH)	1440	44	30	N.P.	N.P.	Nevicata moderata
PASSOLANCIANO *	Serramonacesca (PE)	1365	158	98	N.P.	N.P.	Nevicata forte
PENDICI PORRARA *	Campo di Giove (AQ)	1533	133	70	N.P.	N.P.	Nevicata moderata

(*) Rilievi fuori campo

L'INFORMAZIONE E' PREVENZIONE - LEGGI L'ATTUALE GRADO DI PERICOLO VALANGHE!

IL CAPO DEL CENTRO NAZIONALE METEOMONT
(Ten. Col. RFI Emanuela Gini)
FIRMA AUTOGRAFA OMESSA AI SENSI
DELL'ART.3 DEL D.LGS N.39/1993