MINISTERO DELLA DIFESA

meteomont
Servizio Nazionale di previsione neve e valanghe

EAWS EUROPEAN AVALANCHE WARNING SERVICES

CARABINIERI

# PREALPI LOMBARDE

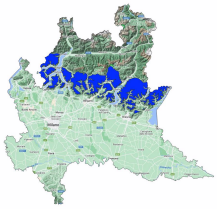

Bollettino Valanghe N. 392/2026 del 03/04/2026 ore 14.00
Validità 48 ore prossima emissione 04/04/2026

**A cura del Servizio METEOMONT dell'ARMA dei CARABINIERI**
**In collaborazione con Servizio Meteorologico dell'Aeronautica militare**

## SITUAZIONE alle 14:00 del 03/04/2026

**SITUAZIONE TIPO: neve a debole coesione e vento.**

| Quota neve (mslm) | Nord | Sud |
|---|---|---|
| | 1500 - 1800 | 1800 - 2400 |

| Altezza Neve (cm) | Neve al suolo | Neve Fresca | Quota (mslm) |
|---|---|---|---|
| | 4 | 0 | 1751 |

**VALANGHE OSSERVATE: Nessuna valanga.**

## PREVISIONI 04/04/2026

# GRADO DI PERICOLO: DEBOLE 1

## SITUAZIONE TIPO: situazione primaverile.

**MANTO NEVOSO: La stabilità del manto nevoso è buona su pochi punti (aree) per isolati pendii, possibili valanghe di dimensioni piccole.**

## AVVERTENZE

A seguito dell'attività eolica registrata sono da evitare le zone di accumulo, conche, canaloni, cambi di pendenza e pendii sotto vento in genere.

## SCALA EUROPEA DEL GRADO DI PERICOLO VALANGHE

## LEGENDA PROBLEMA

**Bollettino realizzato su scala sinottica-regionale (standard EAWS). La sua valutazione non può escludere in alcun modo la necessità di una seria e capace valutazione locale del pericolo (singolo pendio) che può essere anche sensibilmente diverso. Le previsioni meteorologiche sono relative all'orario UTC (per l'Italia +1 in inverno e +2 in estate).**

# PREALPI LOMBARDE

## PREVISIONE METEO

| Quota | | 04/04/2026 h6:00 | 04/04/2026 h12:00 | 04/04/2026 h18:00 |
|---|---|---|---|---|
| 1000 | Venti | 02 Nodi da Nord | 02 nodi da Ovest | 02 Nodi da Nord |
| | Temperature | +04 °C | +08 °C | +06 °C |
| | Temp.percepita | 4 °C | 8 °C | 6 °C |
| 2000 | Venti | 05 Nodi da Nord | 02 nodi da N-Ovest | 03 Nodi da Nord |
| | Temperature | +04 °C | +05 °C | +06 °C |
| | Temp.percepita | 2 °C | 5 °C | 5 °C |
| 3000 | Venti | 12 Nodi da Nord | 10 Nodi da Nord | 04 Nodi da Nord |
| | Temperature | -03 °C | -02 °C | +00 °C |
| | Temp.percepita | -9 °C | -8 °C | -3 °C |
| Zero termico | | 2400-2600 m. | 2600-2800 m. | 2900-3100 m. |
| Fenomeno | | — | — | — |
| Stato del cielo | | | | |

## LEGENDA FENOMENI

— Assenza Fenomeni · Nebbia · Foschia · Pioggia debole · Pioggia moderata · Pioggia forte · Temporali

Nevicata debole · Nevicata moderata · Nevicata forte

## STATO DEL CIELO

Sereno · Poco nuvoloso · Nuvoloso · Molto nuvoloso · Coperto

## Parametri meteonivometrici registrati presso i campi di rilevamento il 03/04/2026.

| Località | Comune | Quota (m.s.l.m.) | Altezza neve (cm) | Neve caduta nelle 24 ore (cm) | Temp. Min (°C) | Temp. Max (°C) | Condizioni del tempo |
|---|---|---|---|---|---|---|---|
| PASSO MANIVA | Collio (BS) | 1751 | 4 | 0 | -4 | +10 | Assenza di precipitazioni |

**(*) Rilievi fuori campo**

**L'INFORMAZIONE E' PREVENZIONE - LEGGI L'ATTUALE GRADO DI PERICOLO VALANGHE!**

**IL CAPO DEL CENTRO NAZIONALE METEOMONT**
**(Ten. Col. RFI Emanuela Gini)**
**FIRMA AUTOGRAFA OMESSA AI SENSI**
**DELL'ART.3 DEL D.LGS N.39/1993**