APPENNINO CAMPANO

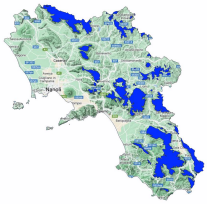

Bollettino Valanghe N. 293/2026 del 14/04/2026 ore 14.00
Validità 48 ore prossima emissione 15/04/2026
A cura del Servizio METEOMONT dell'ARMA dei CARABINIERI
In collaborazione con Servizio Meteorologico dell'Aeronautica militare

SITUAZIONE alle 14:00 del 14/04/2026

SITUAZIONE TIPO: situazione primaverile.

Quota neve (mslm)	Nord	Sud
	1300 - 1800	1500 - 1900

Altezza Neve (cm)	Neve al suolo	Neve Fresca	Quota (mslm)
	040	000	1350

VALANGHE OSSERVATE: Nessuna valanga.

PREVISIONI 15/04/2026

GRADO DI PERICOLO: DEBOLE 1

SITUAZIONE TIPO: situazione primaverile.

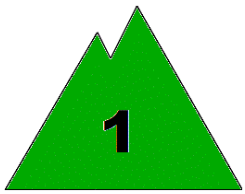

MANTO NEVOSO: La stabilità del manto nevoso è discreta su pochi punti (aree) per versanti settentrionali, possibili valanghe di dimensioni medie.

AVVERTENZE

Il rialzo termico diurno richiede un'attenta valutazione temporale dell'escursione che eviti l'attraversamento di pendii ripidi nelle ore più calde della giornata.

SCALA EUROPEA DEL GRADO DI PERICOLO VALANGHE

LEGENDA PROBLEMA

Bollettino realizzato su scala sinottica-regionale (standard EAWS). La sua valutazione non può escludere in alcun modo la necessità di una seria e capace valutazione locale del pericolo (singolo pendio) che può essere anche sensibilmente diverso. Le previsioni meteorologiche sono relative all'orario UTC (per l'Italia +1 in inverno e +2 in estate).

MINISTERO DELLA DIFESA

meteomont
Servizio Nazionale di previsione neve e valanghe

EAWS EUROPEAN AVALANCHE WARNING SERVICES

CARABINIERI

APPENNINO CAMPANO

PREVISIONE METEO

Quota		15/04/2026 h6:00	15/04/2026 h12:00	15/04/2026 h18:00
1000	Venti	06 Nodi da Est	05 Nodi da Est	07 Nodi da Est
	Temperature	+10 °C	+10 °C	+10 °C
	Temp.percepita	8 °C	9 °C	8 °C
2000	Venti	13 Nodi da Est	12 Nodi da Est	09 Nodi da Est
	Temperature	+05 °C	+06 °C	+08 °C
	Temp.percepita	1 °C	2 °C	5 °C
3000	Venti	09 Nodi da S-Est	10 Nodi da S-Est	04 Nodi da S-Est
	Temperature	-01 °C	+00 °C	+00 °C
	Temp.percepita	-6 °C	-5 °C	-3 °C
Zero termico		2800-3000 m.	2900-3100 m.	2900-3100 m.
Fenomeno			—	—
Stato del cielo				

LEGENDA FENOMENI

— Assenza Fenomeni
Nebbia
Foschia
Pioggia debole
Pioggia moderata
Pioggia forte
Temporali
Nevicata debole
Nevicata moderata
Nevicata forte

STATO DEL CIELO

Sereno
Poco nuvoloso
Nuvoloso
Molto nuvoloso
Coperto

Parametri meteonivometrici registrati presso i campi di rilevamento il 14/04/2026.

Località	Comune	Quota (m.s.l.m.)	Altezza neve (cm)	Neve caduta nelle 24 ore (cm)	Temp. Min (°C)	Temp. Max (°C)	Condizioni del tempo
DIFESA SAN MATTEO	San Marco in Lamis (FG)	880	0	0	+10	+16	Assenza di precipitazioni
LACENO	Bagnoli Irpino (AV)	1460	0	0	+7	+14	Assenza di precipitazioni
LAGO PESCARA	Biccari (FG)	920	0	0	+7	+15	Assenza di precipitazioni
BOCCA DELLA SELVA	Piedimonte Matese (CE)	1350	40	0	+5	+12	Assenza di precipitazioni

(*) Rilievi fuori campo

L'INFORMAZIONE E' PREVENZIONE - LEGGI L'ATTUALE GRADO DI PERICOLO VALANGHE!

IL CAPO DEL CENTRO NAZIONALE METEOMONT
(Ten. Col. RFI Emanuela Gini)
FIRMA AUTOGRAFA OMESSA AI SENSI
DELL'ART.3 DEL D.LGS N.39/1993