APPENNINO EMILIANO OCCIDENTALE

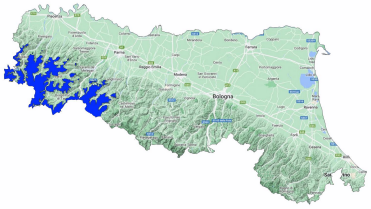

Bollettino Valanghe N. 289/2026 del 22/04/2026 ore 14.00
Validità 48 ore prossima emissione 23/04/2026

A cura del Servizio METEOMONT dell'ARMA dei CARABINIERI
In collaborazione con Servizio Meteorologico dell'Aeronautica militare

SITUAZIONE alle 14:00 del 22/04/2026

SITUAZIONE TIPO: no neve.

Quota neve (mslm)	Nord	Sud
	No neve - 1800	No neve

Altezza Neve (cm)	Neve al suolo	Neve Fresca	Quota (mslm)
	000	000	1252

VALANGHE OSSERVATE: -.

PREVISIONI 23/04/2026

SITUAZIONE TIPO: no neve.

MANTO NEVOSO: Assenza di neve – manto nevoso residuale stabile.

AVVERTENZE

SCALA EUROPEA DEL GRADO DI PERICOLO VALANGHE

LEGENDA PROBLEMA

Bollettino realizzato su scala sinottica-regionale (standard EAWS). La sua valutazione non può escludere in alcun modo la necessità di una seria e capace valutazione locale del pericolo (singolo pendio) che può essere anche sensibilmente diverso. Le previsioni meteorologiche sono relative all'orario UTC (per l'Italia +1 in inverno e +2 in estate).

APPENNINO EMILIANO OCCIDENTALE

PREVISIONE METEO

Quota		23/04/2026 h6:00	23/04/2026 h12:00	23/04/2026 h18:00
1000	Venti	01 Nodi da S-Est	03 Nodi da Nord	01 Nodi da Ovest
	Temperature	+07 °C	+12 °C	+12 °C
	Temp.percepita	7 °C	12 °C	12 °C
2000	Venti	03 Nodi da N-Est	02 Nodi da N-Est	06 Nodi da N-Est
	Temperature	+00 °C	+03 °C	+07 °C
	Temp.percepita	-2 °C	3 °C	5 °C
3000	Venti	06 Nodi da Nord	08 Nodi da N-Est	10 Nodi da N-Est
	Temperature	-05 °C	-02 °C	-01 °C
	Temp.percepita	-10 °C	-7 °C	-6 °C
Zero termico		2000-2200 m.	2600-2800 m.	2800-3000 m.
Fenomeno		—	—	—
Stato del cielo				

LEGENDA FENOMENI

— Assenza Fenomeni · Nebbia · Foschia · Pioggia debole · Pioggia moderata · Pioggia forte · Temporali

Nevicata debole · Nevicata moderata · Nevicata forte

STATO DEL CIELO

Sereno · Poco nuvoloso · Nuvoloso · Molto nuvoloso · Coperto

Parametri meteonivometrici registrati presso i campi di rilevamento il 22/04/2026.

Località	Comune	Quota (m.s.l.m.)	Altezza neve (cm)	Neve caduta nelle 24 ore (cm)	Temp. Min (°C)	Temp. Max (°C)	Condizioni del tempo
LAGDEI	Corniglio (PR)	1252	0	0	+3	+12	Nebbia con cielo non visibile

(*) Rilievi fuori campo

L'INFORMAZIONE E' PREVENZIONE - LEGGI L'ATTUALE GRADO DI PERICOLO VALANGHE!

IL CAPO DEL CENTRO NAZIONALE METEOMONT
(Ten. Col. RFI Emanuela Gini)
FIRMA AUTOGRAFA OMESSA AI SENSI
DELL'ART.3 DEL D.LGS N.39/1993