GRAN SASSO EST - LAGA EST

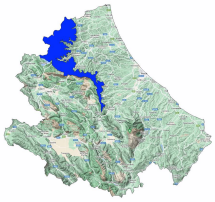

Bollettino Valanghe N. 405/2026 del 26/04/2026 ore 14.00
Validità 48 ore prossima emissione 27/04/2026

A cura del Servizio METEOMONT dell'ARMA dei CARABINIERI
In collaborazione con Servizio Meteorologico dell'Aeronautica militare

SITUAZIONE alle 14:00 del 26/04/2026

SITUAZIONE TIPO: situazione primaverile.

Quota neve (mslm)	Nord	Sud
	1600 - 1900	1800 - 2000

Altezza Neve (cm)	Neve al suolo	Neve Fresca	Quota (mslm)
	000	000	1355

VALANGHE OSSERVATE: Nessuna valanga.

PREVISIONI 27/04/2026

GRADO DI PERICOLO: MODERATO 2

SITUAZIONE TIPO: situazione primaverile.

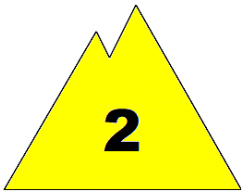

MANTO NEVOSO: La stabilità del manto nevoso è scarsa su pochi punti (aree) per tutte le esposizioni, possibili valanghe di dimensioni grandi.

AVVERTENZE

Il rialzo termico diurno richiede un'attenta valutazione temporale dell'escursione che eviti l'attraversamento di pendii ripidi nelle ore più calde della giornata.

SCALA EUROPEA DEL GRADO DI PERICOLO VALANGHE

LEGENDA PROBLEMA

Bollettino realizzato su scala sinottica-regionale (standard EAWS). La sua valutazione non può escludere in alcun modo la necessità di una seria e capace valutazione locale del pericolo (singolo pendio) che può essere anche sensibilmente diverso. Le previsioni meteorologiche sono relative all'orario UTC (per l'Italia +1 in inverno e +2 in estate).

MINISTERO DELLA DIFESA

meteomont
Servizio Nazionale di previsione neve e valanghe

EAWS EUROPEAN AVALANCHE WARNING SERVICES

CARABINIERI

GRAN SASSO EST - LAGA EST

PREVISIONE METEO

Quota		27/04/2026 h6:00	27/04/2026 h12:00	27/04/2026 h18:00
1000	Venti	01 Nodi da S-Ovest	02 Nodi da N-Est	01 Nodi da Sud
	Temperature	+10 °C	+13 °C	+12 °C
	Temp.percepita	10 °C	13 °C	12 °C
2000	Venti	02 Nodi da S-Ovest	01 Nodi da N-Est	04 nodi da N-Ovest
	Temperature	+07 °C	+08 °C	+08 °C
	Temp.percepita	7 °C	8 °C	7 °C
3000	Venti	02 nodi da N-Ovest	03 Nodi da Ovest	03 Nodi da Nord
	Temperature	+00 °C	+00 °C	+01 °C
	Temp.percepita	0 °C	-2 °C	-1 °C
Zero termico		2900-3100 m.	2900-3100 m.	3000-3200 m.
Fenomeno		—	—	—
Stato del cielo				

LEGENDA FENOMENI

— Assenza Fenomeni · Nebbia · Foschia · Pioggia debole · Pioggia moderata · Pioggia forte · Temporali

Nevicata debole · Nevicata moderata · Nevicata forte

STATO DEL CIELO

Sereno · Poco nuvoloso · Nuvoloso · Molto nuvoloso · Coperto

Parametri meteonivometrici registrati presso i campi di rilevamento il 26/04/2026.

Località	Comune	Quota (m.s.l.m.)	Altezza neve (cm)	Neve caduta nelle 24 ore (cm)	Temp. Min (°C)	Temp. Max (°C)	Condizioni del tempo
FAVACCHIOLE	Crognaleto (TE)	1016	0	0	+11	+20	Assenza di precipitazioni
PRATO SELVA	Fano Adriano (TE)	1355	0	0	+10	+18	Assenza di precipitazioni
CEPPO	Rocca Santa Maria (TE)	1349	0	0	+8	+19	Assenza di precipitazioni
SAN PAOLO	Acquasanta Terme (AP)	960	0	0	+7	+22	Assenza di precipitazioni

(*) Rilievi fuori campo

L'INFORMAZIONE E' PREVENZIONE - LEGGI L'ATTUALE GRADO DI PERICOLO VALANGHE!

IL CAPO DEL CENTRO NAZIONALE METEOMONT
(Ten. Col. RFI Emanuela Gini)
FIRMA AUTOGRAFA OMESSA AI SENSI
DELL'ART.3 DEL D.LGS N.39/1993