Mardi 24.02.2026

Publié 23 02 2026, 17:00

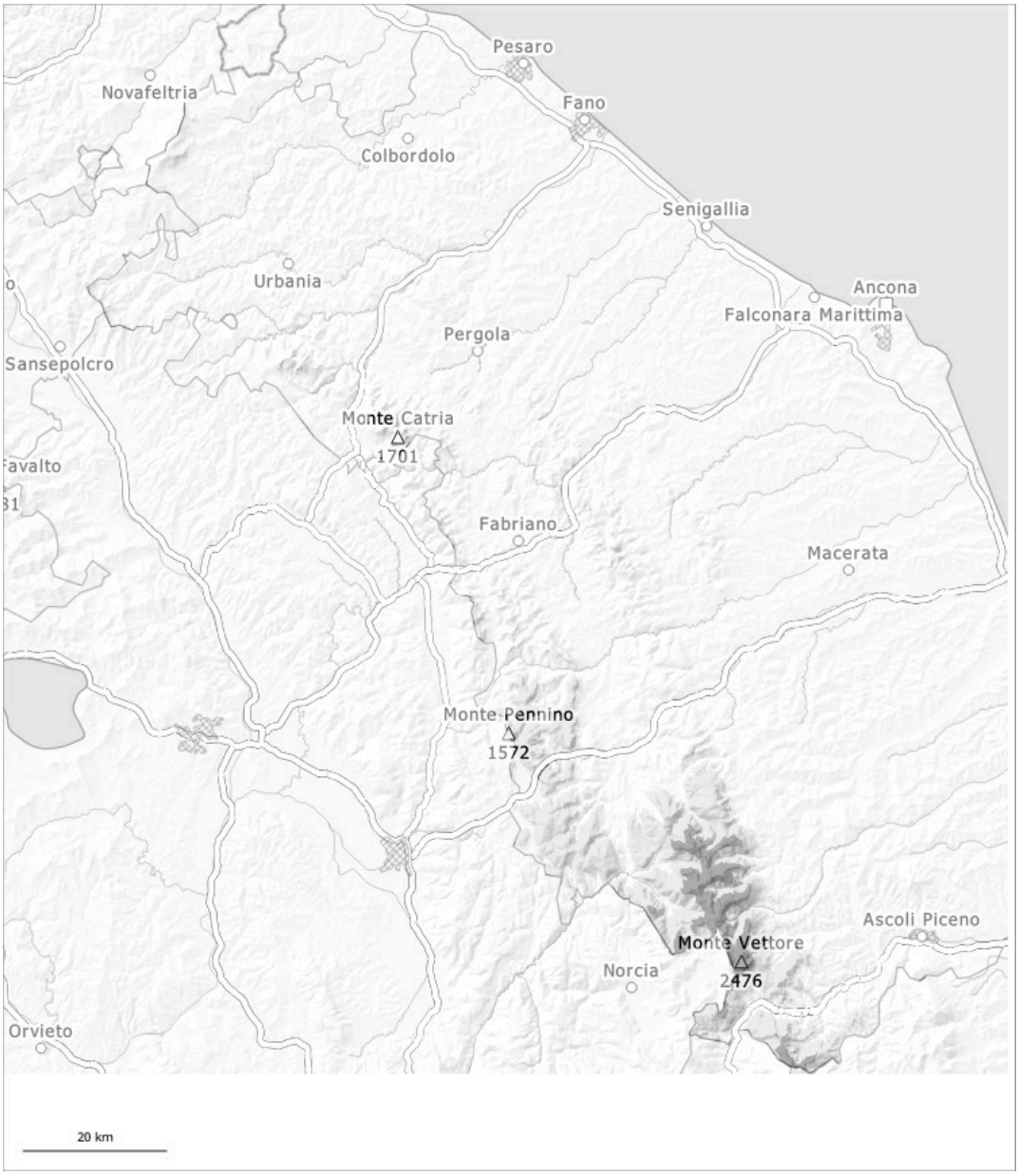

1	2	3	4	5
faible	limité	marqué	fort	très fort

Degré de danger 3 - Marqué

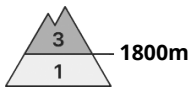

Tendance: Augmentation du danger d'avalanche
leMercredi 25 02 2026

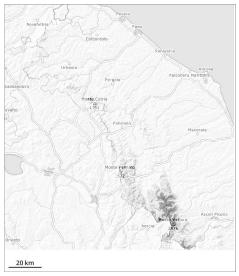

Avalanches mouillées (Neige humide)

Neige ancienne (Sous-couche fragile persistante)

Des avalanches de glissement et coulées mouillées sont le danger principal. Des avalanches de plaque de neige sont toujours possibles de manière isolée.

Prudence en présence de fissures de glissement. Avec le réchauffement diurne et le rayonnement solaire la probabilité de déclenchement d'avalanches de glissement augmente rapidement surtout sur les pentes raides à moyenne et haute altitude. À tout moment des avalanches de glissement sont possibles, de manière isolée, également de grande taille. Elles peuvent aussi se déclencher le matin. En outre sur les pentes exposées au nord-ouest, au nord et au nord-est, des avalanches de plaque de neige de moyenne taille sont encore possibles.

Manteau neigeux

Modèles de danger md.10: situation de printemps

Dans les combes et couloirs au-dessus d'environ 1800 m il y a beaucoup de neige. Les conditions météorologiques printanières entraînent une humidification croissante du manteau neigeux. Ces conditions provoquent une progressive fragilisation du manteau neigeux.