Domenica 08.03.2026

Pubblicato il 07.03.2026 alle ore 17:00

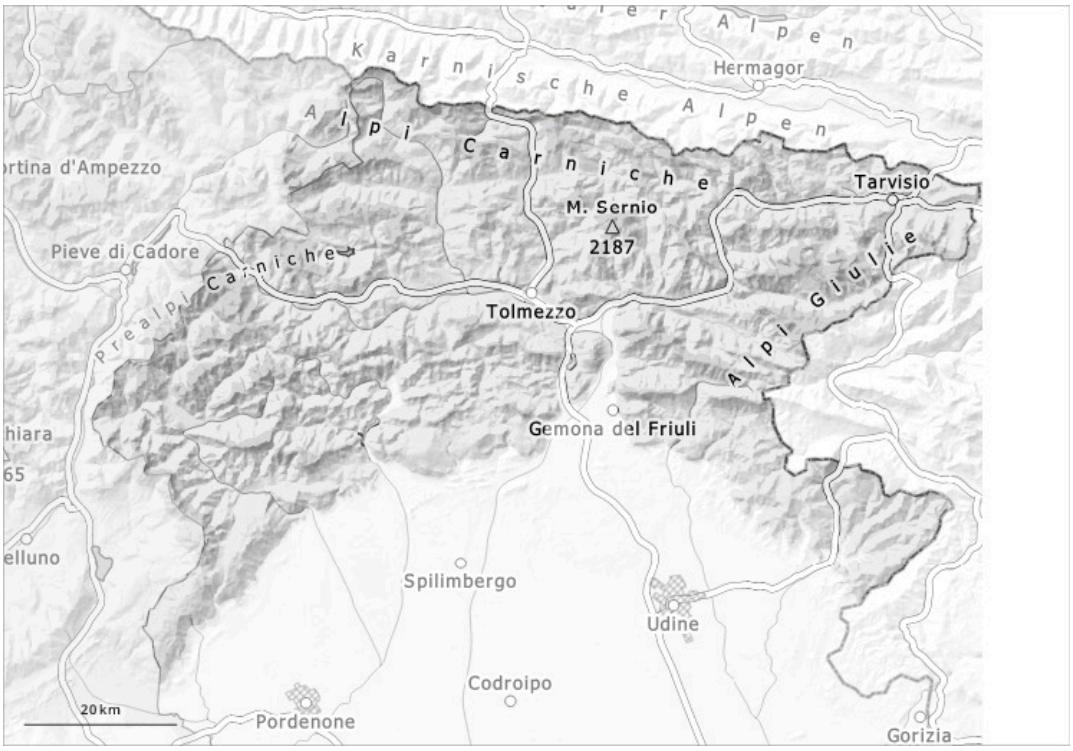

1	2	3	4	5
debole	moderato	marcato	forte	molto forte

Grado di pericolo 2 - Moderato

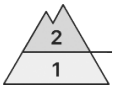

Limite del bosco

Tendenza: pericolo valanghe stabile
per Lunedì il 09.03.2026

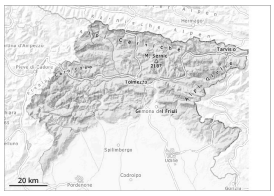

Strati deboli persistenti

Limite del bosco

Neve bagnata

Limite del bosco

Moderato pericolo di valanghe.

Nel corso della giornata la probabilità di distacco di valanghe umide di piccole e medie dimensioni aumenterà progressivamente soprattutto sui pendii soleggiati ripidi. Inoltre sono possibili isolate valanghe per scivolamento di neve. Gli accumuli di neve ventata sono, a livello isolato, instabili. Le valanghe possono distaccarsi per lo più con un forte sovraccarico. Sulla dura superficie del manto nevoso sussiste un pericolo di caduta nelle zone ripide. I punti pericolosi si trovano sui pendii ripidi nelle zone in prossimità delle creste, alla base delle pareti rocciose, anche per la possibilità di scaricamenti provenienti dall'alto.

Manto nevoso

L'irraggiamento notturno sarà in molte regioni piuttosto buono. Nel corso della giornata le condizioni meteo causeranno specialmente sui pendii soleggiati un progressivo inumidimento del manto nevoso, principalmente alle quote di bassa e media montagna. Soprattutto sui pendii ombreggiati, all'interno del manto nevoso si trovano strati fragili.

Tendenza

Il tempo sarà nuvoloso.