BUTLLETÍ DEL PERILL D'ALLAUS DEL PRINCIPAT D'ANDORRA

Servei meteorològic nacional
Principat d'Andorra

Elaborado el 28/03/2026 16:00
Proxima actualización 29/03/2026 a las 16h

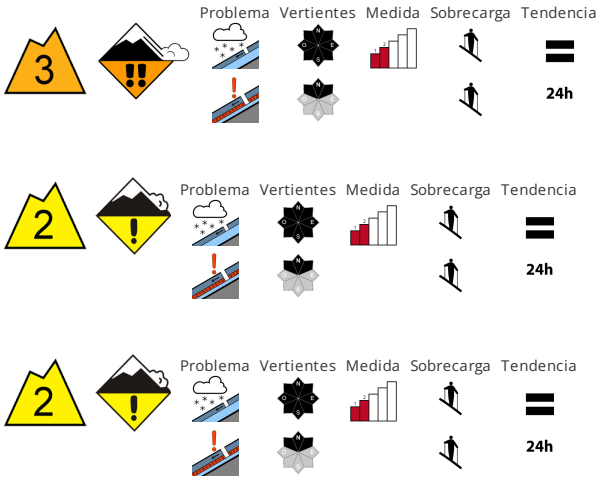

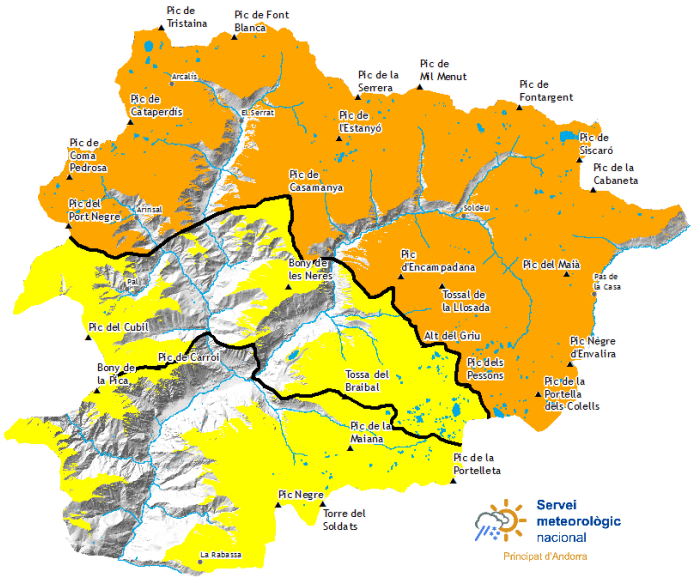

CALIDAD DE LA NIEVE

El domingo será frío en una zona amplia. Caerá mucha nieve sobre todo en los norte. Las zonas de salida se verán nuevamente cargadas a causa de la nevada y el viento. El viento con rachas muy fuertes transportará la nieve reciente y la nieve antigua. Las condiciones para las excursiones son desfavorables. Los lugares peligrosos se encuentran en todas las orientaciones cerca del límite del bosque y en la entrada de canales y cubetas. La nieve reciente y las placas de viento representan la principal fuente de peligro. Las placas de viento pueden ser desencadenadas fácilmente y alcanzar un tamaño mediano. Todavía en las laderas inclinadas orientadas a noroeste, norte y nordeste en la parte superior del manto de nieve hay capas débiles pronunciadas.

ESTABILIDAD DEL MANTO NIVOSO

Los lugares peligrosos son bastante frecuentes y resultan difíciles de reconocer con poca visibilidad. El manto de nieve permanece extremadamente variable en pocos metros en general. Cerca de los cordales los espesores de nieve varían mucho por la influencia del viento. El domingo el viento soplará de fuerte a muy fuerte. El domingo caerá nieve hasta por debajo de los 1000 m sobre todo en los norte.

ESPESORES DEL MANTO NIVOSO FUERA DE PISTA

Zona norte		Espesor nieve		
Manto Nival		1500m	2000m	2500m
N	1600 m	0 cm	150 cm	200 cm
S	1900 m	0 cm	100 cm	150 cm

zona centro		Espesor nieve		
Manto Nival		1500m	2000m	2500m
N	1600 m	0 cm	150 cm	200 cm
S	1900 m	0 cm	100 cm	150 cm

Zona sur		Espesor nieve		
Manto Nival		1500m	2000m	2500m
N	1600 m	0 cm	120 cm	150 cm
S	1900 m	0 cm	60 cm	100 cm

Govern d'Andorra

EAWS
EUROPEAN AVALANCHE WARNING SERVICES

Aquest butlletí ha estat elaborat seguint les normes i recomanacions de l'**European Avalanche Warning Services**, del qual el **Servei meteorològic Nacional** n'és membre

BUTLLETÍ DEL PERILL D'ALLAUS DEL PRINCIPAT D'ANDORRA

Servei meteorològic nacional
Principat d'Andorra

Espesores de nieve nueva de los últimos días (de las ultimas 24h mesurado a las 06:00h UTC)

	24/03/2026	25/03/2026	26/03/2026	27/03/2026
FEDA (Central)	0 cm	0 cm	0 cm	0 cm
Engolasters - FEDA	0 cm	0 cm	0 cm	0 cm
Bony de les Neres	0 cm	0 cm	0 cm	0 cm
Sorteny	0 cm	2 cm	0 cm	0 cm
Les Fonts d'Arinsal	0 cm	1 cm	0 cm	0 cm
Perafita	0 cm	0 cm	0 cm	0 cm
Tossa Espiolets	0 cm	0 cm	0 cm	0 cm
Grau Roig - FEDA	0 cm	0 cm	0 cm	0 cm
Fontverd	0 cm	0 cm	0 cm	0 cm
Ransol - FEDA	0 cm	0 cm	0 cm	0 cm
Caborreu	0 cm	0 cm	0 cm	0 cm
La Solana	0 cm	2 cm	1 cm	1 cm
Coll Pa	0 cm	4 cm	0 cm	6 cm
Envalira Antenes	0 cm	0 cm	0 cm	0 cm
Vall del Riu FEDA	0 cm	2 cm	0 cm	0 cm