aineva.it

Dienstag 28.04.2026

Veröffentlicht am 27.04.2026 um 17:00

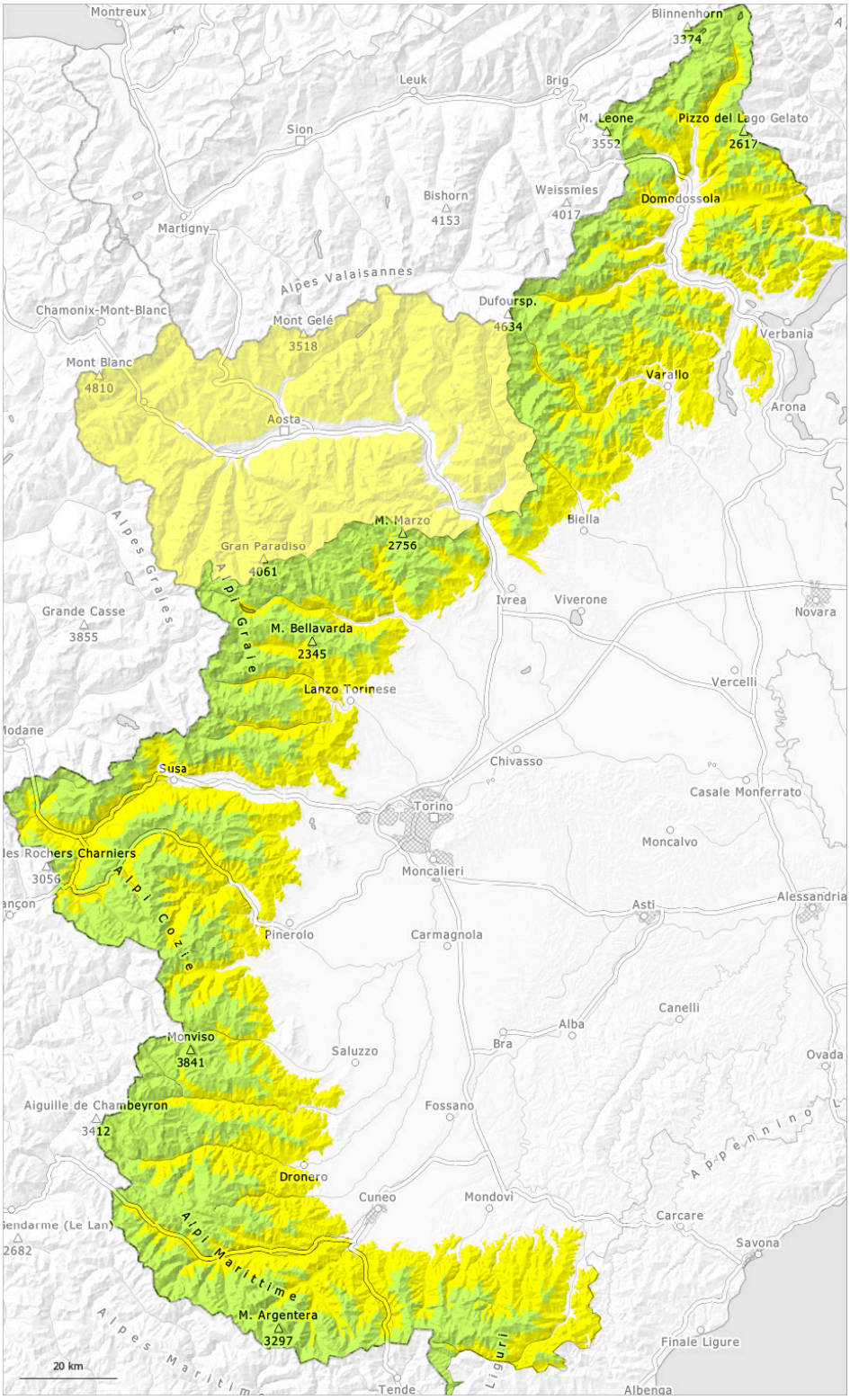

1	2	3	4	5
gering	mäßig	erheblich	groß	sehr groß

Gefahrenstufe 2 - Mäßig

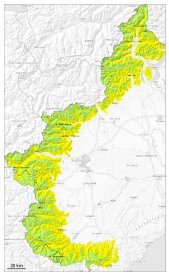

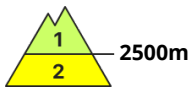

Tendenz: Lawinengefahr bleibt gleich
am Mittwoch, den 29.04.2026

Nassschnee

2500m

Feuchte und nasse Lawinen sind die Hauptgefahr.

Die Schneeoberfläche ist nur dünn gefroren und weicht rasch auf.
Es sind nasse Rutsche und Lawinen möglich, auch mittelgroße. Dies vor allem an allen Expositionen unterhalb von rund 2500 m.
Im Hochgebirge steigt die Gefahr von feuchten und nassen Lawinen innerhalb der Gefahrenstufe an.
Dort besteht im Steilgelände Absturzgefahr.
Ab dem Mittag fällt Regen bis auf 2500 m.

Schneedecke

Gefahrenmuster gm.3: regen auf schnee

Mit starken Temperaturschwankungen verfestigte sich die Schneedecke. Dies vor allem an steilen Sonnenhängen in hohen Lagen und an allen Expositionen in mittleren Lagen. Die Schneedecke ist recht homogen, mit einer Schmelzharschkruste an der Oberfläche. Dies vor allem am Morgen.
Die Wetterbedingungen führen im Tagesverlauf zu einer raschen Anfeuchtung der Schneedecke.
Unterhalb von rund 2400 m liegt an Südhängen nur wenig Schnee.