aineva.it

Mardi 21.04.2026

Publié 20 04 2026, 17:00

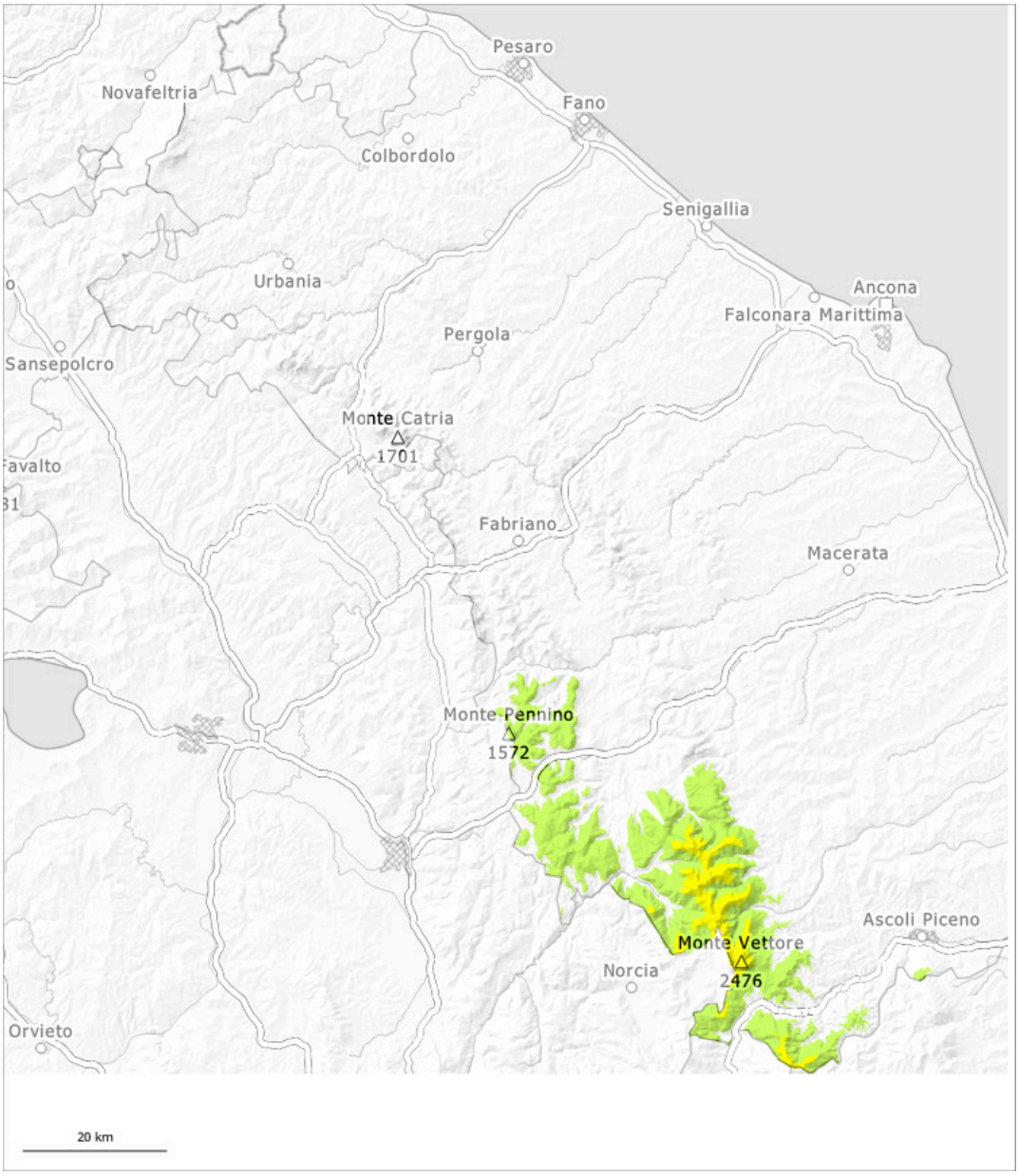

1	2	3	4	5
faible	limité	marqué	fort	très fort

Degré de danger 2 - Limité

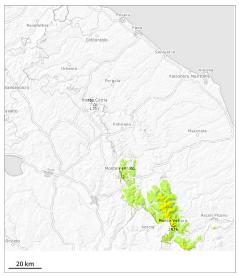

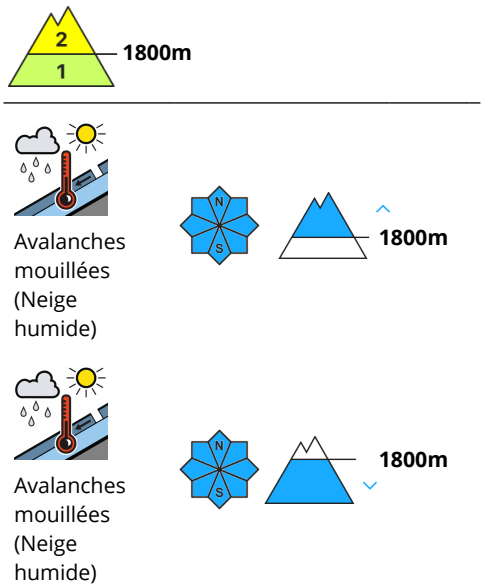

Attention à la neige mouillée et glissante. Des avalanches de glissement peuvent avancer jusqu'aux altitudes moyennes à partir des zones de départ pas encore déchargées.

Spécialement à partir des zones de départ pas encore déchargées des avalanches de glissement et coulées mouillées de moyenne taille sont toujours possibles à toutes les expositions.

Manteau neigeux

Modèles de danger md.10: situation de printemps

Le manteau neigeux est mouillé. Avec les températures douces et la pluie jusqu'à haute altitude le manteau neigeux ne peut pas se solidifier dans les deux prochains jours.