Samstag 21.02.2026

Veröffentlicht am 20.02.2026 um 17:00

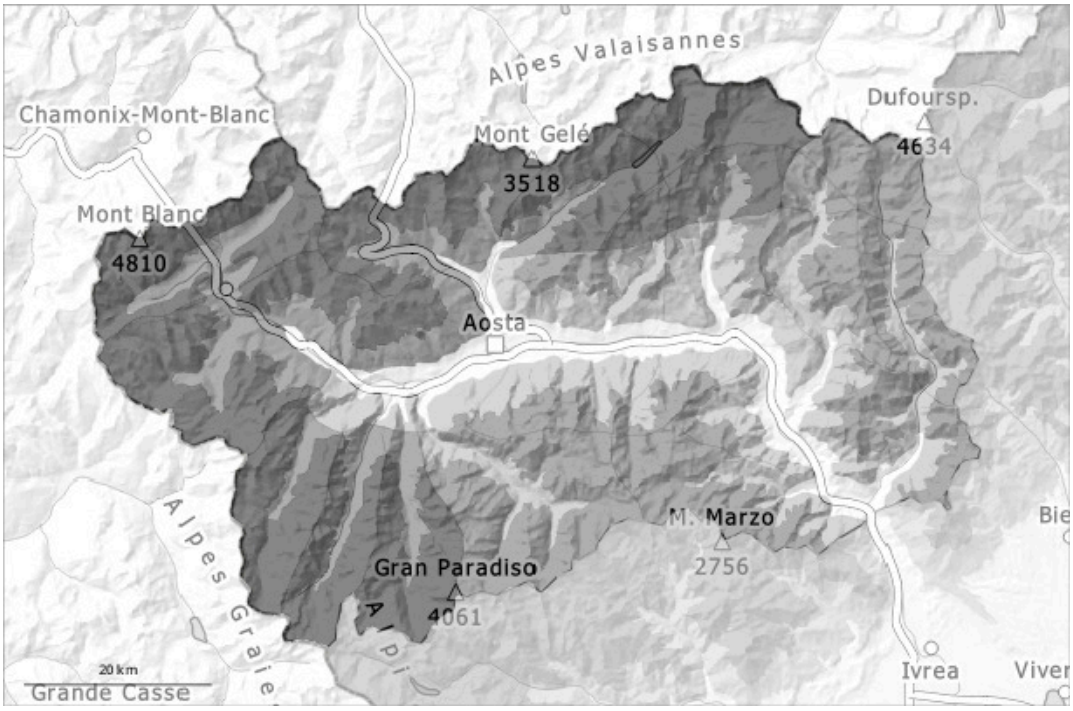

1	2	3	4	5
gering	mäßig	erheblich	groß	sehr groß

Gefahrenstufe 4 - Groß

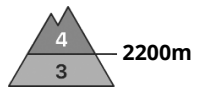

Tendenz: Lawinengefahr bleibt gleich
am Sonntag, den 22.02.2026

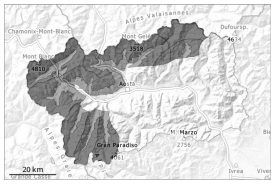

Triebschnee

2200m

Nassschnee

2600m

Frischer und älterer Triebschnee sind die Hauptgefahr. Zudem nimmt die Gefahr von feuchten und nassen Lawinen ab dem Morgen zu. Für Touren und Variantenabfahrten sind die Verhältnisse gefährlich. Eine vorsichtige Routenwahl ist nötig.

Mit starkem bis stürmischem Nordföhn entstanden in den letzten Tagen frische Triebschneeansammlungen. Im Tagesverlauf wachsen die bereits großen Triebschneeansammlungen weiter an. Hoch gelegene Einzugsgebiete werden mit dem Wind wieder aufgefüllt. Dort sind weiterhin mittlere und große spontane trockene Lawinen möglich.
Die Lawinen können in den typischen Lawinenzügen weiterhin ziemlich groß werden.
Mit einer Nullgradgrenze bis auf 2600 Meter in Verbindung mit Föhn und Sonneneinstrahlung sind bereits ab dem Vormittag zahlreiche nasse und feuchte Lawinen zu erwarten, vereinzelt auch große.
Einzelne Wintersportler können leicht Lawinen auslösen, auch große. Vorsicht an steilen Hängen und in Rinnen, Mulden und hinter Geländekanten.

Schneedecke

Gefahrenmuster gm.6: lockerer schnee und wind | gm.1: bodennahe schwachschicht

In der Nacht fiel wenig Schnee. Es fielen oberhalb von rund 1800 m verbreitet 5 bis 10 cm Schnee.
Seit Sonntag fielen oberhalb von rund 1800 m verbreitet 60 bis 100 cm Schnee, lokal auch mehr.
Bis Samstag bläst der Wind verbreitet stark.
Die Schneedecke ist ungünstig geschichtet.
In Kamm- und Passlagen liegen je nach Windeinfluss sehr unterschiedliche Schneehöhen.
In der letzten Woche sind einige große und vereinzelt sehr große Staublawinen abgegangen. In den letzten zwei Tagen wurden vereinzelt mittlere und vereinzelt große Schneebrettlawinen von Personen ausgelöst.

Tendenz

Die Gefahr von feuchten und nassen Lawinen steigt im Tagesverlauf an.

Gefahrenstufe 3 - Erheblich

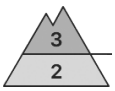

2100m

Tendenz: Lawinengefahr bleibt gleich
am Sonntag, den 22.02.2026

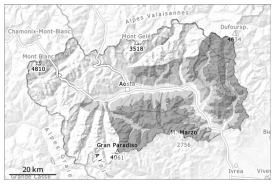

Triebschnee

2100m

Altschnee

2000m

Schneebrettlawinen sind die Hauptgefahr. Feuchte und nasse Lawinen sind ab dem Vormittag möglich.

Mit starkem bis stürmischem Nordföhn entstanden in den letzten Tagen frische Triebschneeansammlungen. Im Tagesverlauf wachsen die Triebschneeansammlungen weiter an.
Vorsicht an sehr steilen Hängen und in Rinnen, Mulden und hinter Geländekanten. Lawinen können schon von einzelnen Wintersportlern ausgelöst werden.
Schwachschichten im Altschnee erfordern Vorsicht. Die Lawinen können stellenweise im Altschnee ausgelöst werden und recht groß werden.
Fernauslösungen sind möglich. Wummgeräusche und Risse beim Betreten der Schneedecke sind Alarmzeichen.
Mit einer Nullgradgrenze bis auf 2600 Meter in Verbindung mit Föhn und Sonneneinstrahlung sind bereits ab dem Morgen feuchte und nasse Lawinen zu erwarten, vereinzelt auch von großem Ausmass.

Schneedecke

Gefahrenmuster gm.6: lockerer schnee und wind | gm.1: bodennahe schwachschicht

Seit Sonntag fielen oberhalb von rund 1600 m verbreitet 20 bis 50 cm Schnee. Bis Samstag bläst der Wind stark.
In Kamm- und Passlagen liegen je nach Windeinfluss sehr unterschiedliche Schneehöhen. Die Schneedecke ist ungünstig geschichtet.
In der Altschneedecke sind v.a. an West-, Nord- und Osthängen kantig aufgebaute Schwachschichten vorhanden.
In den letzten Tagen sind einige mittlere bis große spontane trockene Lawinen abgegangen.

Tendenz

Die Gefahr von feuchten und nassen Lawinen steigt im Tagesverlauf an.