Vendredi 06.02.2026

Update du 06 02 2026, 14:52

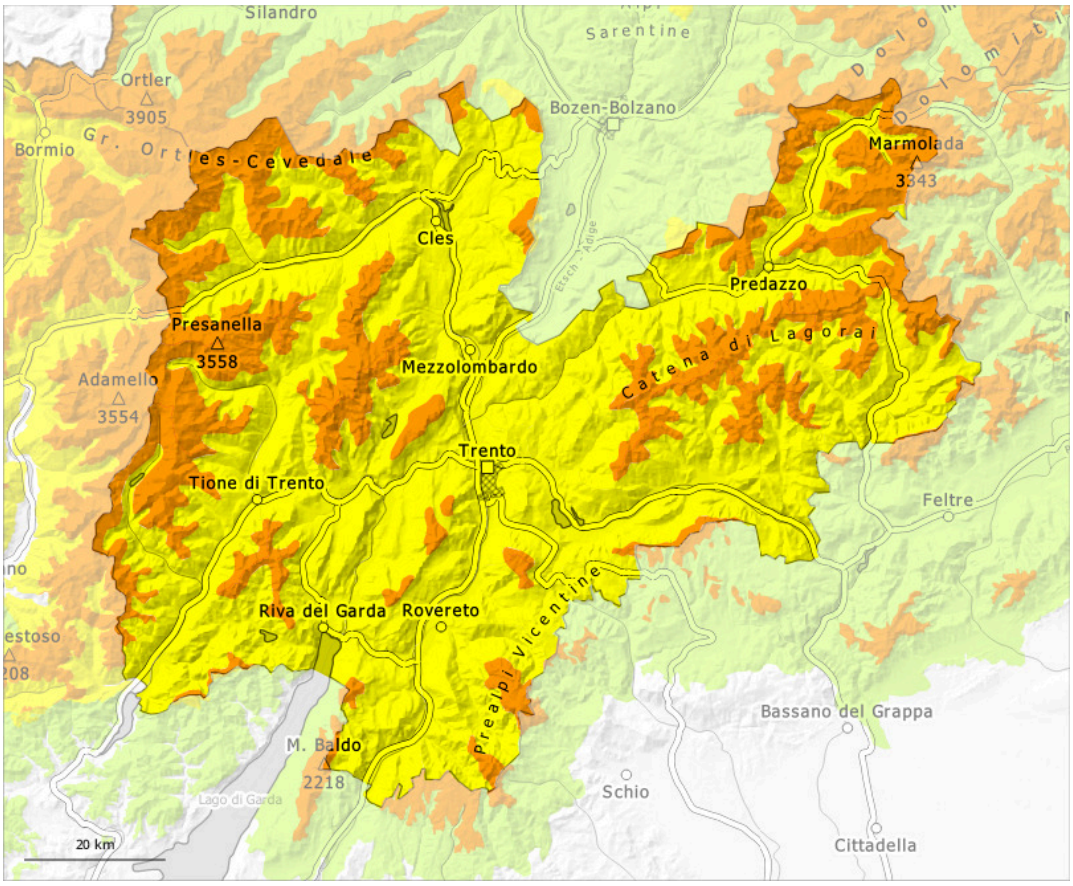

1	2	3	4	5
faible	limité	marqué	fort	très fort

Degré de danger 3 - Marqué

Limite de la forêt

Tendance: danger d'avalanche constant
leSamedi 07 02 2026

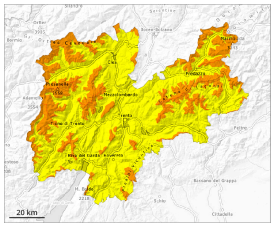

Neige soufflée
(Neige ventée)

Limite de la forêt

Neige ancienne
(Sous-couche fragile persistante)

Limite de la forêt

Neige fraîche

1200m

Le danger d'avalanches se situe dans la plage supérieure du degré de danger 3, "marqué". Des avalanches spontanées et des coulées de neige meuble sont toujours possibles.

La neige fraîche des derniers jours ainsi que les accumulations de neige soufflée épaisses reposent sur une surface de neige ancienne défavorable. Des avalanches peuvent être facilement déclenchées surtout sur les versants où s'est accumulée la neige soufflée et atteindre une taille moyenne. Des bruits sourds et des fissures lors du passage sur le manteau neigeux ainsi que des départs spontanés d'avalanches sont des signes d'alarme qui attirent l'attention sur le danger. Des déclenchements à distance sont possibles.
Des couches fragiles marquées en partie inférieure du manteau neigeux peuvent toujours être déclenchées facilement par des amateurs de sports d'hiver isolés, surtout sur les pentes exposées à l'ouest, au nord et à l'est. Ceci surtout au-dessus de la limite de la forêt sur les pentes raides exposées à l'ouest, au nord et à l'est. Des avalanches peuvent entraîner la neige ancienne fragile et atteindre une taille moyenne. Les endroits dangereux sont recouverts de neige fraîche et ainsi à peine identifiables pour des débutants. Ils sont nombreux. Les endroits dangereux et la probabilité de déclenchement augmentent avec l'altitude. Prudence surtout sur les pentes raides exposées à l'ouest, au nord et à l'est au-dessus de la limite de la forêt.
Prudence et retenue sont recommandées.

Manteau neigeux

Modèles de danger md.6: froid, neige légère et vent | md.8: givre de surface enneigé

La neige fraîche et la neige soufflée des derniers jours sont mal liées avec la neige ancienne au-dessus de la limite de la forêt.
Dans le manteau neigeux ancien des couches fragiles importantes sont présentes. Ceci particulièrement sur les pentes exposées à l'ouest, au nord et à l'est.
La nuit: Il est tombé en général au-dessus d'environ 1200 m 5 cm de neige, localement plus.

Tendance

Le danger d'avalanches subsiste.