aineva.it

Vendredi 20.03.2026

Publié 19 03 2026, 17:00

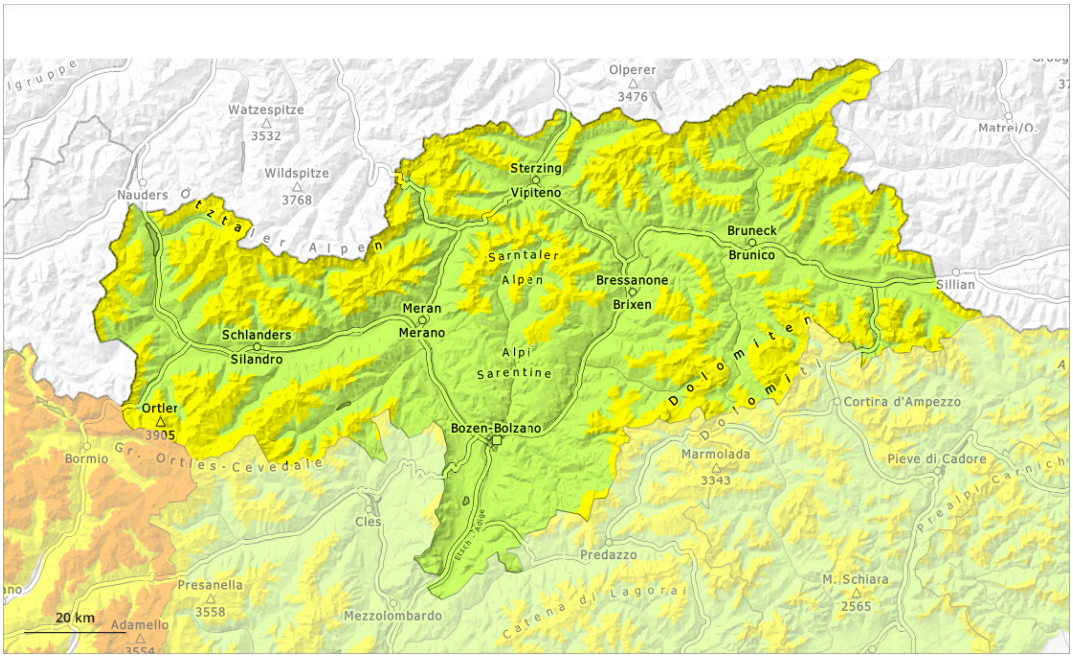

1	2	3	4	5
faible	limité	marqué	fort	très fort

Degré de danger 2 - Limité

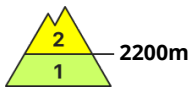

Tendance: danger d'avalanche constant
leSamedi 21 03 2026

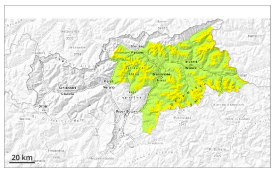

Neige soufflée
(Neige ventée)

2200m

Neige ancienne
(Sous-couche fragile persistante)

2200m

Attention à la neige récemment soufflée. Neige ancienne fragile à surveiller.

Des accumulations récentes et anciennes de neige soufflée peuvent encore être déclenchées surtout sur les pentes exposées à l'ouest à est en passant par le nord au-dessus d'environ 2200 m. Ceci parfois déjà par un seul adepte des sports d'hiver. De tels endroits dangereux se situent dans les combes, couloirs et derrière les ruptures de terrain.

Des avalanches peuvent de manière isolée se déclencher dans les couches proches du sol et atteindre une taille moyenne. Les endroits dangereux se situent surtout sur les pentes très raides exposées à l'ouest, au nord et à l'est au-dessus d'environ 2200 m. De tels endroits dangereux sont rares mais à peine identifiables.

Manteau neigeux

Modèles de danger md.6: froid, neige légère et vent | md.7: zones avec peu de neige à coté des zones enneigées

Des accumulations de neige soufflée se sont formées avec le vent de direction variable fort. Celles-ci reposent sur une surface de neige ancienne défavorable au-dessus d'environ 2200 m.

Dans la partie inférieure du manteau neigeux des couches fragiles susceptibles d'être déclenchées sont présentes sur les pentes exposées à l'ouest, au nord et à l'est. Ceci surtout au-dessus d'environ 2200 m.

Sur les pentes raides ensoleillées: Le rayonnement solaire en cours de journée entraîne une humidification progressive du manteau neigeux.

Tendance

Les conditions météorologiques permettent une stabilisation des accumulations de neige soufflée. Le

> rayonnement solaire en cours de journée entraîne sur les pentes très raides au soleil un ramollissement du manteau neigeux. Neige ancienne fragile à surveiller.

Degré de danger 2 - Limité

2200m

Tendance: danger d'avalanche constant
leSamedi 21 03 2026

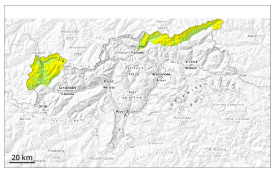

Neige soufflée
(Neige ventée)

2200m

Neige
ancienne
(Sous-couche
fragile
persistante)

2200m

Neige soufflée et neige ancienne fragile à surveiller.

Les accumulations déjà plus anciennes de neige soufflée peuvent par endroits être facilement déclenchées, notamment sur les pentes très raides exposées à l'ouest, au nord et à l'est au-dessus d'environ 2200 m. Des endroits dangereux se situent dans les combes, couloirs et derrière les ruptures de terrain. Ils sont facilement identifiables pour un oeil exercé. Des avalanches de petite et rarement moyenne taille sont possibles.

Des avalanches peuvent aussi de manière isolée se déclencher dans les couches proches du sol. De tels endroits dangereux sont rares mais à peine identifiables. Ce sont spécialement les transitions entre les endroits peu enneigés et les endroits très enneigés qui sont défavorables.

Manteau neigeux

Modèles de danger md.6: froid, neige légère et vent | md.7: zones avec peu de neige à coté des zones enneigées

Sur les pentes exposées à l'ouest, au nord et à l'est au-dessus d'environ 2200 m:
Des accumulations de neige soufflée reposent sur une surface de neige ancienne défavorable. Dans la partie inférieure du manteau neigeux des couches fragiles susceptibles d'être déclenchées sont présentes.

Sur les pentes raides ensoleillées: Le soleil et la chaleur entraînent une humidification du manteau neigeux.

Tendance

Les conditions météorologiques permettent une stabilisation des accumulations de neige soufflée. Le rayonnement solaire en cours de journée entraîne sur les pentes très raides au soleil un ramollissement du manteau neigeux. Neige ancienne fragile à surveiller.

Degré de danger 2 - Limité

2200m

Tendance: danger d'avalanche constant
leSamedi 21 03 2026

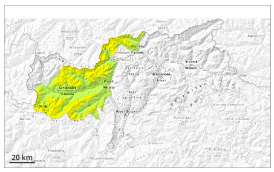

Neige soufflée
(Neige ventée)

2200m

Neige
ancienne
(Sous-couche
fragile
persistante)

2200m

Des avalanches peuvent parfois être déclenchées dans les couches proches de la surface. Neige ancienne fragile à surveiller.

Des avalanches peuvent parfois être déclenchées dans les couches du manteau neigeux proches de la surface et atteindre une taille moyenne, notamment sur les pentes très raides à l'ombre au-dessus d'environ 2200 m comme sur les pentes très raides ensoleillées au-dessus d'environ 2500 m. Des endroits dangereux se situent dans les combes, couloirs et derrière les ruptures de terrain.

Des avalanches peuvent aussi de manière isolée se déclencher dans les couches proches du sol. Les endroits dangereux se situent surtout sur les pentes très raides exposées à l'ouest, au nord et à l'est au-dessus d'environ 2200 m. De tels endroits dangereux sont rares mais à peine identifiables. Ce sont spécialement les transitions entre les endroits peu enneigés et les endroits très enneigés qui sont défavorables. Des avalanches peuvent de manière isolée atteindre une grande taille.

Manteau neigeux

Modèles de danger md.6: froid, neige légère et vent | md.7: zones avec peu de neige à coté des zones enneigées

Au-dessus d'environ 2200 m:
La neige fraîche et les accumulations de neige soufflée qui se sont formées avec le vent reposent sur une surface de neige ancienne défavorable.
Dans la partie inférieure du manteau neigeux des couches fragiles susceptibles d'être déclenchées sont présentes sur les pentes exposées à l'ouest, au nord et à l'est.

Sur les pentes raides ensoleillées: Le rayonnement solaire entraîne une humidification du manteau neigeux.

Tendance

Les conditions météorologiques permettent une progressive stabilisation des accumulations de neige soufflée. Le rayonnement solaire en cours de journée entraîne sur les pentes très raides au soleil un ramollissement du manteau neigeux. Neige ancienne fragile à surveiller.

Degré de danger 1 - Faible

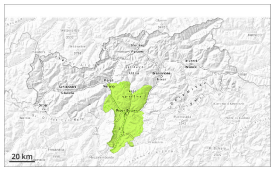

1

Tendance: danger d'avalanche constant
leSamedi 21 03 2026

Danger d'avalanches faible.

Avec le réchauffement diurne des avalanches et coulées humides isolées sont possibles, mais en général uniquement de petite taille, surtout sur les pentes extrêmement raides en cas de rayonnement solaire. Des avalanches sèches peuvent être déclenchées surtout avec une surcharge importante, mais sont en général plutôt petites. Quelques endroits dangereux se situent sur les pentes raides à l'ombre à haute altitude.

Manteau neigeux

Modèles de danger md.10: situation de printemps

Sur les pentes à l'ombre: Dans le manteau neigeux ancien des couches fragiles isolées susceptibles d'être déclenchées sont présentes, surtout sur les pentes exposées au nord-ouest, au nord et au nord-est.

Sur les pentes ensoleillées: Le manteau neigeux ancien est humide. Les conditions météorologiques entraînent à moyenne et haute altitude une saturation d'eau du manteau neigeux.

Tendance

Danger d'avalanches faible.