Lundi 16.02.2026

Publié 15 02 2026, 17:00

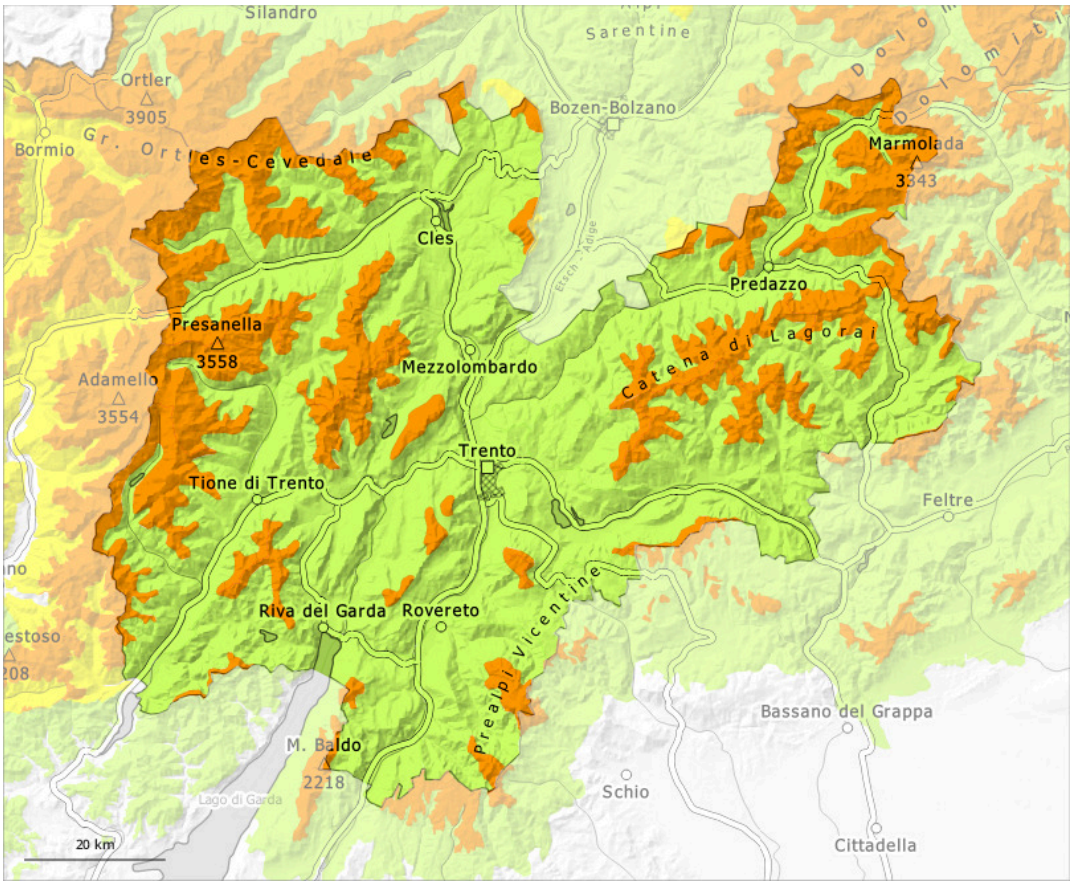

1	2	3	4	5
faible	limité	marqué	fort	très fort

Degré de danger 3 - Marqué

Limite de la forêt

Tendance: danger d'avalanche constant
leMardi 17 02 2026

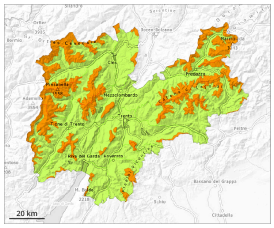

Neige ancienne (Sous-couche fragile persistante)

Limite de la forêt

Neige soufflée (Neige ventée)

Limite de la forêt

Des couches fragiles dans la neige ancienne constituent le danger principal. En outre des accumulations de neige soufflée devraient être prises en considération.

Samedi il est tombé en général au-dessus d'environ 1800 m de 10 à 20 cm de neige, localement plus. Le vent a soufflé parfois fortement. Les accumulations récentes et déjà plus anciennes de neige soufflée peuvent être déclenchées facilement ou glisser spontanément. Des avalanches peuvent entraîner le manteau jusqu'au sol et atteindre une taille assez importante, surtout dans les combes, couloirs et derrière les ruptures de terrain.
Des couches fragiles dans la neige ancienne peuvent toujours être déclenchées par des personnes. Prudence surtout sur les pentes très raides exposées à l'ouest, au nord et à l'est au-dessus de la limite de la forêt et sur les pentes peu fréquentées à l'ombre. Des bruits sourds et des fissures lors du passage sur le manteau neigeux ainsi que des avalanches récentes sont des signes d'alarme qui attirent l'attention sur le danger.
Les endroits dangereux sont assez fréquents et à peine identifiables même pour un oeil exercé. Des distances de délestage et des descentes un par un sont recommandées. Expérience et retenue sont nécessaires.

Manteau neigeux

Modèles de danger md.6: froid, neige légère et vent | md.1: sous-couche fragile persistante

Dans le manteau neigeux ancien des couches fragiles importantes sont présentes. Ceci particulièrement sur les pentes exposées à l'ouest, au nord et à l'est.
Dans les derniers deux jours les accumulations de neige soufflée se sont encore développées à haute altitude. Le manteau neigeux reste généralement fragile.
Il tombe un peu de neige surtout dans les régions du nord concernées par le foehn.

Tendance

Le danger d'avalanches subsiste. Au-dessus de la limite de la forêt situation avalancheuse traître.