Samstag 28.03.2026

Veröffentlicht am 27.03.2026 um 17:00

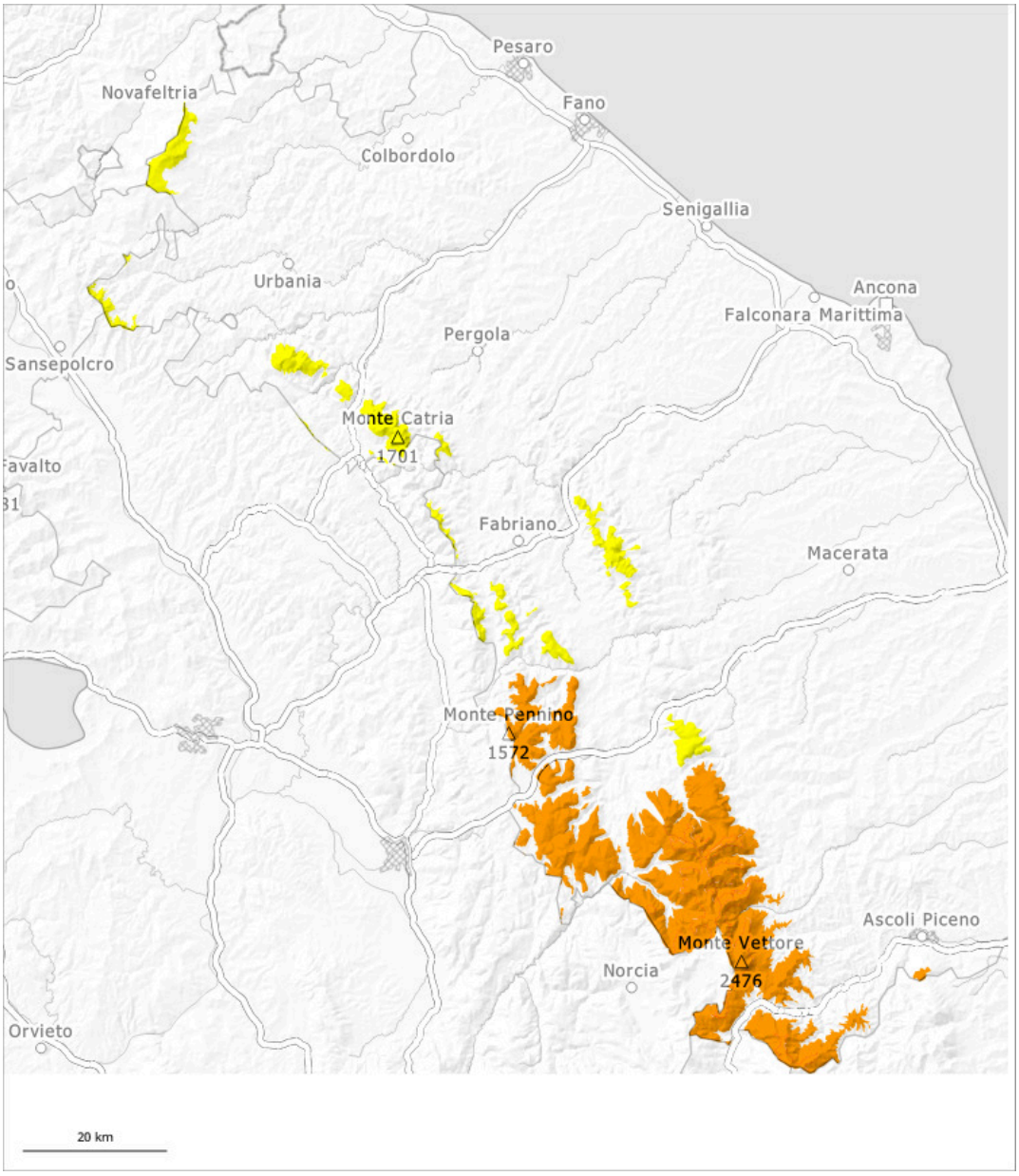

1	2	3	4	5
gering	mäßig	erheblich	groß	sehr groß

Samstag 28.03.2026

Veröffentlicht am 27.03.2026 um 17:00

Gefahrenstufe 3 - Erheblich

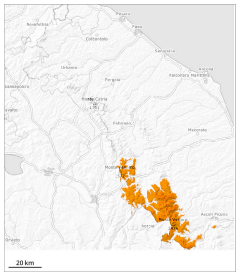

3

Tendenz: Lawinengefahr bleibt gleich
am Sonntag, den 29.03.2026

Neuschnee

N
S

Neu- und Triebschnee an allen Expositionen. Neuschnee ist die Hauptgefahr.

Mit Neuschnee und starkem bis stürmischem Nordostwind entstanden bis am Abend vor allem in windgeschützten Lagen teils große Triebschneeansammlungen. Hoch gelegene Einzugsgebiete wurden rasch weiter aufgefüllt. An allen Expositionen sind mit dem Schneefall mittlere Schneebrettlawinen möglich. Die Lawinen können vor allem an Triebschneehängen in tiefen Schichten anreißen und groß werden.

Schneedecke

Die Altschneedecke ist feucht. Der Neuschnee kann spontan abgleiten.

Gefahrenstufe 2 - Mäßig

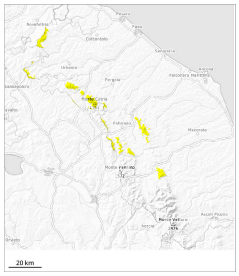

2

Tendenz: Lawinengefahr bleibt gleich
am Sonntag, den 29.03.2026

Triebschnee

Neu- und Triebschnee am Morgen. Der Neuschnee bildet die Hauptgefahr.

Mit Neuschnee und teils stürmischem Wind entstanden im Tagesverlauf an allen Expositionen teils störanfällige Triebschneeansammlungen. Vor allem an sehr steilen Hängen sind mit der Intensivierung der Schneefälle einzelne kleine und mittlere Lawinen möglich.

Schneedecke

Der Neuschnee wird vor allem an Schattenhängen auf eine recht günstige Altschneeoberfläche abgelagert.