Donnerstag 09.04.2026

Veröffentlicht am 08.04.2026 um 17:00

Vormittag

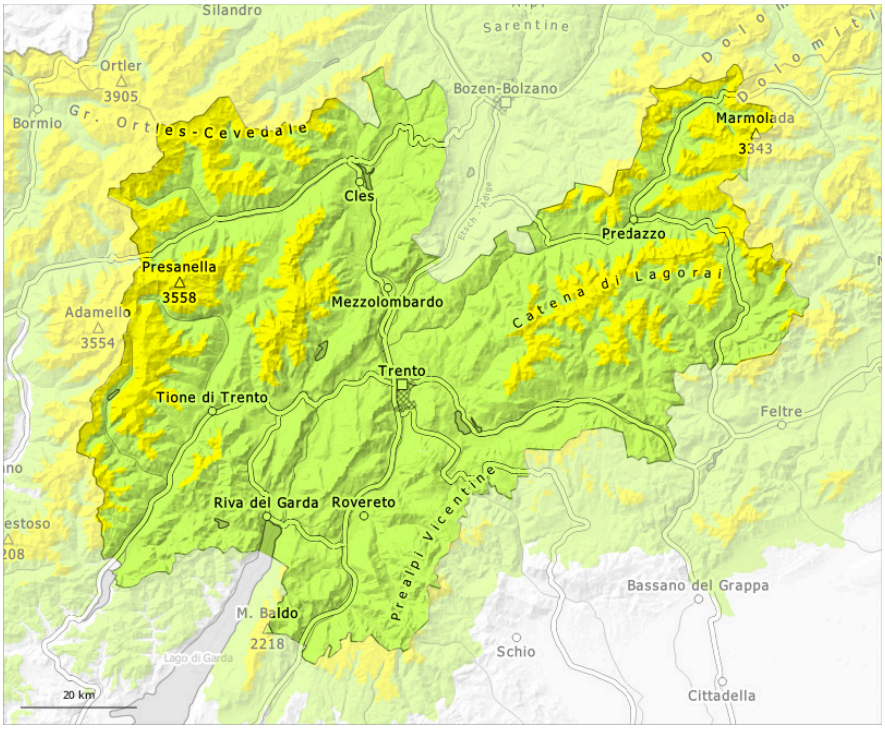

Nachmittag

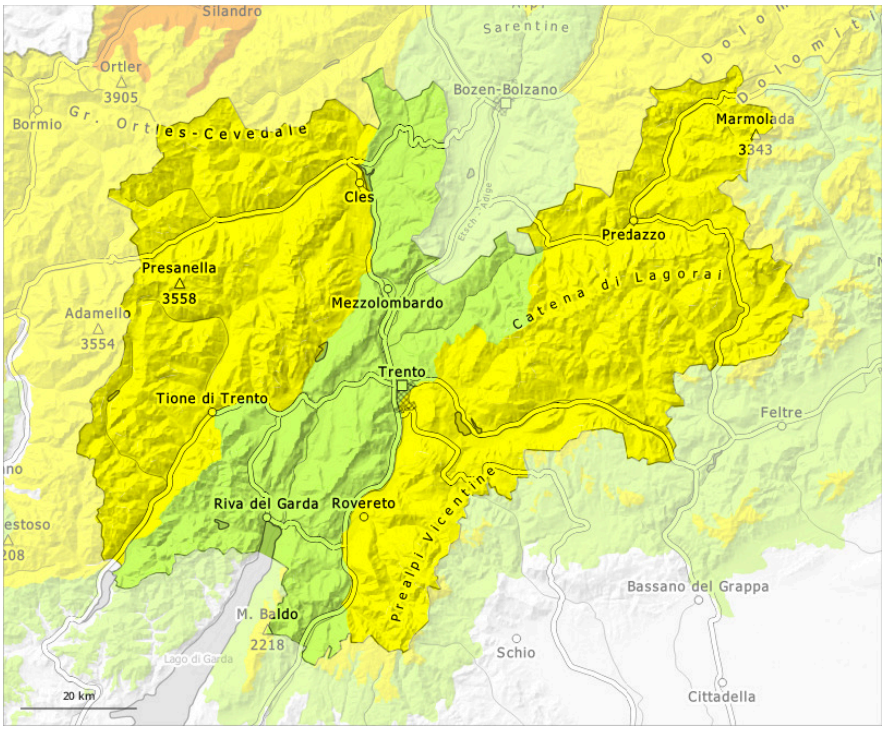

1	2	3	4	5
gering	mäßig	erheblich	groß	sehr groß

Gefahrenstufe 2 - Mäßig

AM:

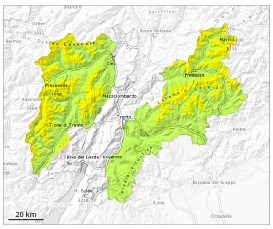

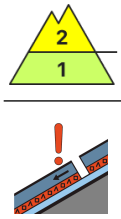

2200m

Tendenz: Lawinengefahr bleibt gleich
am Freitag, den 10.04.2026

Altschnee

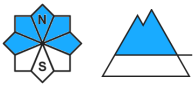

2200m

Nassschnee

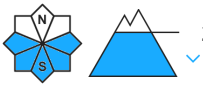

2400m

PM:

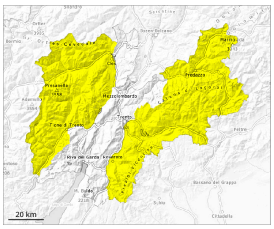

Tendenz: Lawinengefahr bleibt gleich
am Freitag, den 10.04.2026

Nassschnee

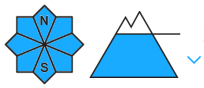

2800m

Altschnee

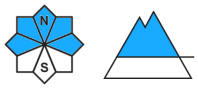

2200m

Ab dem Morgen steigt die Auslösebereitschaft von nassen Lawinen rasch an. Vorsicht vor schwachem Altschnee.

Mit der tageszeitlichen Erwärmung steigt die Auslösebereitschaft von feuchten und nassen Lawinen vor allem an steilen Sonnenhängen markant an. Dies an allen Expositionen unterhalb von rund 2400 m und an steilen Südhängen auch in hohen Lagen. Nasse Lawinen können leicht ausgelöst werden oder spontan abgehen. Diese können auch bis auf den Boden durchreißen und mittlere Größe erreichen.

Trockene Lawinen können im Altschnee ausgelöst werden, dies teilweise schon durch einzelne Wintersportler. Sie können bis auf den Boden durchreißen und mittlere Größe erreichen. Vorsicht vor allem an sehr steilen West-, Nord- und Osthängen oberhalb von rund 2200 m und an Südhängen im Hochgebirge.
Gefahrenstellen liegen vor allem in Rinnen, Mulden und hinter Geländekanten. Ungünstig sind besonders Übergänge von wenig zu viel Schnee.

Schneedecke

Gefahrenmuster gm.1: bodennahe schwachschicht | gm.10: frühjahrssituation

Ältere Triebschneeansammlungen überlagern vor allem an West-, Nord- und Osthängen in hohen Lagen

und im Hochgebirge eine schwache Altschneedecke. Die Schneedecke ist kleinräumig sehr unterschiedlich.

Die nächtliche Abstrahlung war verbreitet gut. Die Schneeoberfläche ist nur in hohen Lagen tragfähig gefroren und weicht schon am Vormittag auf. Sonne und Wärme führen im Tagesverlauf zu einer zunehmenden Durchnässung der Schneedecke. An sehr steilen Sonnenhängen und an Felswandfüßen weicht die Schneedecke schnell auf.

An Sonnenhängen in tiefen und mittleren Lagen liegt kaum Schnee.

Tendenz

Die nächtliche Abstrahlung ist teilweise reduziert. Die Lawinengefahr bleibt bestehen.

Gefahrenstufe 1 - Gering

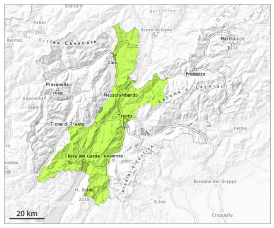

1

Tendenz: Lawinengefahr bleibt gleich
am Freitag, den 10.04.2026

Geringe Gefahr.

Lawinen können sehr vereinzelt in bodennahe Schichten der Schneedecke durchreißen und vereinzelt mittlere Größe erreichen. Im Tagesverlauf steigt die Auslösebereitschaft von nassen Lawinen an.

Schneedecke

Gefahrenmuster gm.10: frühjahrssituation

Bisher war es verbreitet mild. Sonne und Wärme führen im Tagesverlauf zu einer raschen Anfeuchtung der Schneedecke.

Die Schneedecke ist kleinräumig sehr unterschiedlich. Vor allem an Sonnenhängen in tiefen und mittleren Lagen liegt nur wenig Schnee.

Tendenz

Die nächtliche Abstrahlung ist teilweise reduziert. Die Lawinengefahr bleibt bestehen.