Freitag 03.04.2026

Veröffentlicht am 02.04.2026 um 17:00

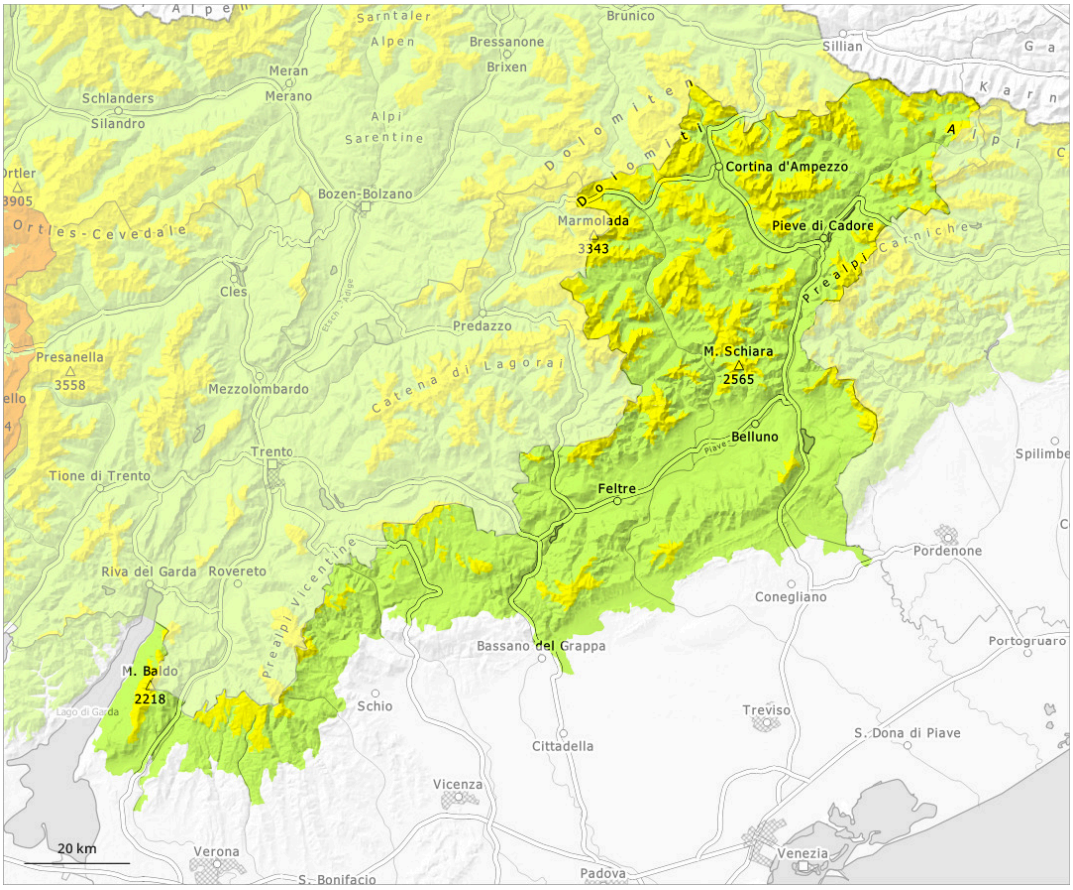

1	2	3	4	5
gering	mäßig	erheblich	groß	sehr groß

Gefahrenstufe 2 - Mäßig

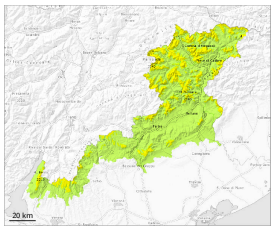

Waldgrenze

Tendenz: Lawinengefahr bleibt gleich
am Samstag, den 04.04.2026

Triebschnee

Waldgrenze

Altschnee

Waldgrenze

Triebschnee ist die Hauptgefahr. Schwachen Altschnee vorsichtig beurteilen.

Die Triebschneeansammlungen können oberhalb der Waldgrenze schon von einzelnen Wintersportlern ausgelöst werden, Vorsicht vor allem an Felswandfüßen und hinter Geländekanten sowie in Kammlagen, Rinnen und Mulden. Lawinen sind meist mittelgroß.

Zudem können vereinzelt Lawinen in bodennahe Schichten der Schneedecke durchreißen und vereinzelt groß werden, besonders an West-, Nord- und Osthängen oberhalb von rund 2000 m.

Wummgeräusche und Risse beim Betreten der Schneedecke können auf die Gefahr hinweisen.

Schneedecke

Die verschiedenen Triebschneeansammlungen sind teilweise noch schlecht miteinander verbunden.

Die Altschneedecke ist stellenweise schwach, besonders an West-, Nord- und Osthängen oberhalb von rund 2000 m und an Südhängen in der Höhe.

Tendenz

Triebschnee und schwachen Altschnee vorsichtig beurteilen.