Lundi 16.02.2026

Publié 15 02 2026, 17:00

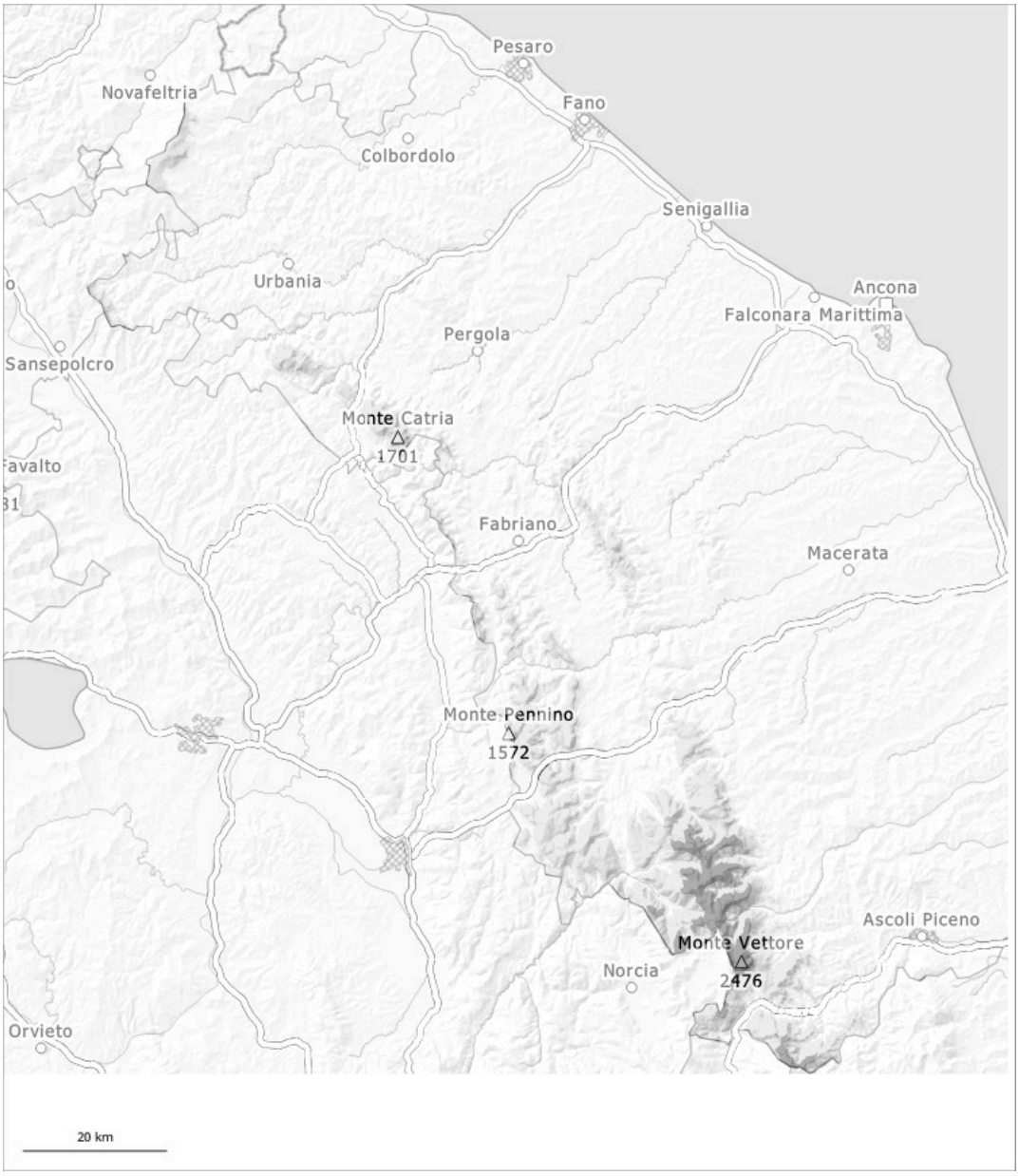

1	2	3	4	5
faible	limité	marqué	fort	très fort

Degré de danger 3 - Marqué

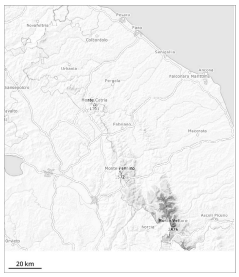

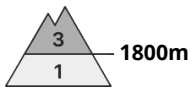

Tendance: danger d'avalanche constant
leMardi 17 02 2026

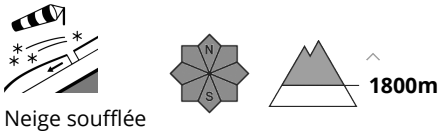

Neige soufflée
(Neige ventée)

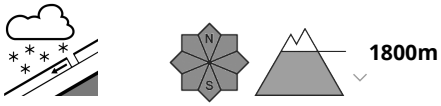

Neige fraîche

Des avalanches de plaque de neige sont le danger principal.

Ce sont les pentes où la neige soufflée s'est accumulée où des endroits fragiles sont présents dans la neige ancienne qui sont particulièrement défavorables. Des avalanches peuvent être déclenchées surtout avec une surcharge importante. Des avalanches de plaque de neige de moyenne taille sont possibles à proximité des crêtes, dans les combes et couloirs. Ce sont surtout les transitions entre les endroits peu enneigés et les endroits très enneigés qui sont traîtres. Des avalanches spontanées en général de petite taille sont possibles en dessous d'environ 1800 m.

Manteau neigeux

En dessous d'environ 1800 m il n'y a que peu de neige. Dans les combes et couloirs au-dessus d'environ 1800 m il y a beaucoup de neige. Des accumulations de neige soufflée en partie épaisses se sont formées dans les derniers jours surtout dans les combes, couloirs et derrière les ruptures de terrain. La neige soufflée repose par endroits sur une croûte dure. Chutes de neige légères au-dessus d'environ 1500 m: Des accumulations de neige soufflée supplémentaires se forment en cours de journée surtout à proximité des crêtes, dans les combes et couloirs.

Degré de danger 1 - Faible

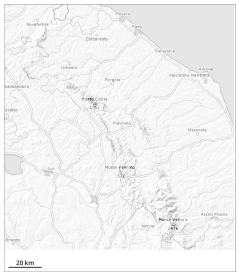

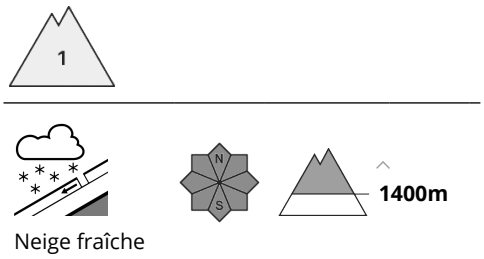

Neige fraîche à haute altitude.

Sur les pentes très raides des avalanches de neige meuble ne sont presque pas possibles, mais en général uniquement de petite taille.

Manteau neigeux

Neige fraîche très peu épaisse au-dessus d'environ 1400 m.