aineva.it

Jeudi 26.03.2026

Publié 25 03 2026, 17:00

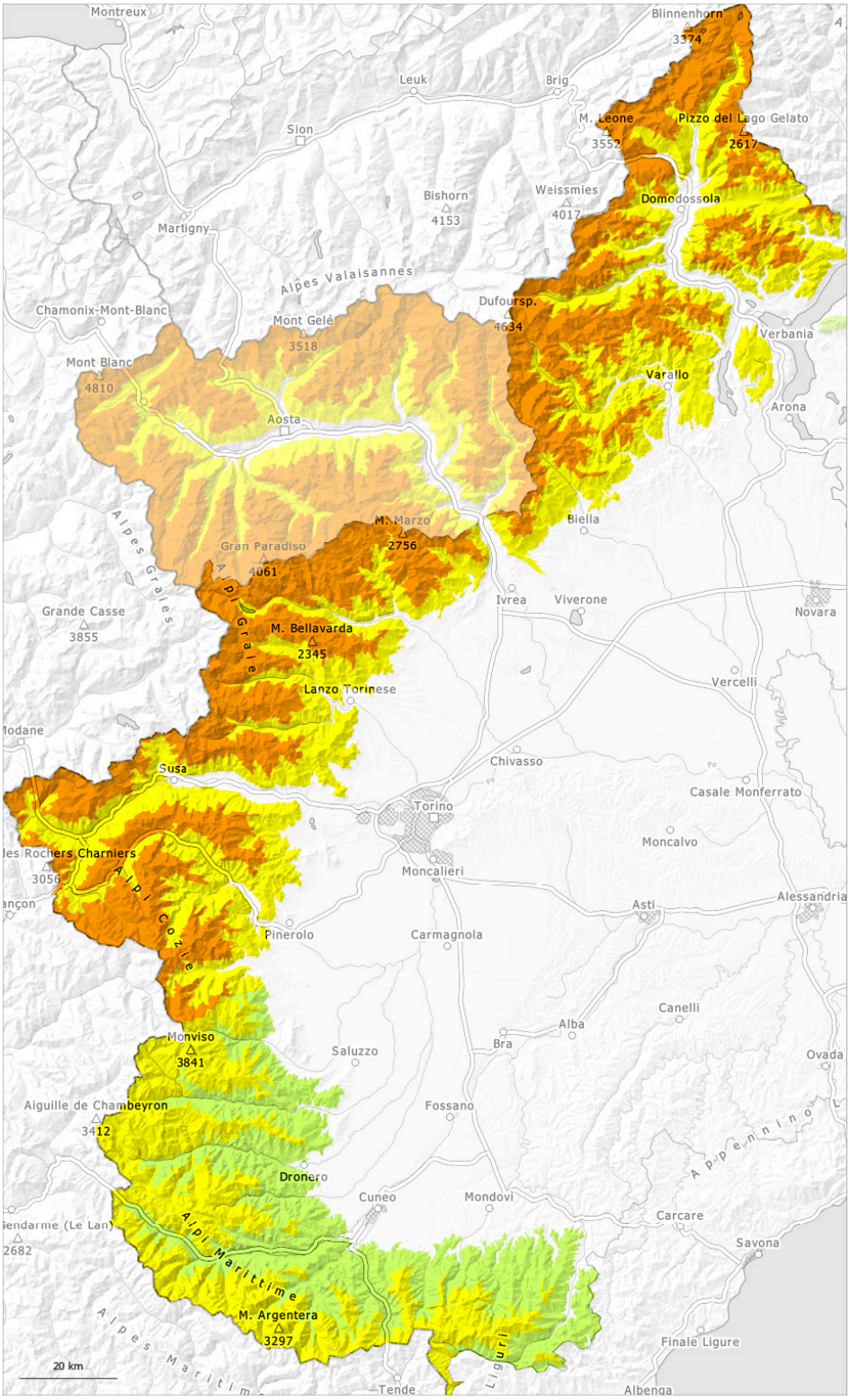

1	2	3	4	5
faible	limité	marqué	fort	très fort

Degré de danger 3 - Marqué

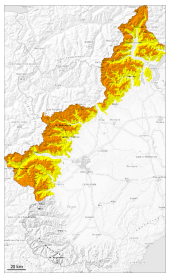

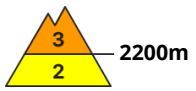

Tendance: danger d'avalanche constant
leVendredi 27 03 2026

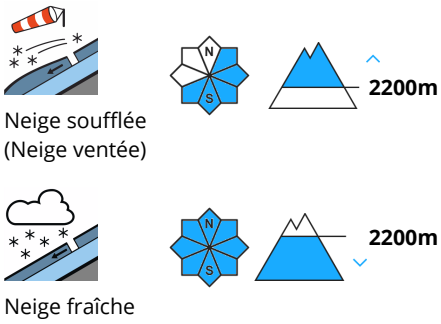

Vent et neige fraîche: Neige soufflée à évaluer avec précaution.
Les endroits dangereux se situent surtout dans les combes, couloirs et derrière les ruptures de terrain à moyenne et haute altitude.

Jusqu'au matin il tombera un peu de neige surtout le long de la frontière française et le long de la frontière suisse. Le vent du nord-ouest transporte la neige fraîche et ancienne de manière intensive.
Avec les températures basses, les chutes de neige et le vent fort, les accumulations de neige soufflée se développent.
À proximité des crêtes, dans les combes et couloirs des avalanches de plaque de neige sèche sont possibles, éventuellement d'assez grande taille.
Des avalanches peuvent être déjà déclenchées par un seul amateur de sports d'hiver ou se déclencher spontanément, prudence surtout sur les versants où s'est accumulée la neige soufflée et aux transitions entre les endroits peu enneigés et les endroits très enneigés, notamment à l'entrée des combes et des couloirs.

Les randonnées demandent prudence et retenue.

Manteau neigeux

Modèles de danger md.6: froid, neige légère et vent

Jusqu'au matin il tombera spécialement le long de la frontière française et le long de la frontière suisse de 10 à 15 cm de neige, localement plus.
Le foehn transporte la neige fraîche et ancienne de manière intensive.
La neige fraîche et soufflée reposent en général sur une croûte dure.

Avec les températures basses les chutes de neige et le vent de nord-ouest modéré à fort, les accumulations de neige soufflée se développent. Les conditions météorologiques entraînent surtout à moyenne et haute altitude une structure défavorable du manteau neigeux.

Surtout à proximité des crêtes à haute altitude on trouve suivant l'influence du vent des hauteurs de neiges très différentes.

Tendance

Il fait froid. Foehn fort: Des accumulations de neige soufflée supplémentaires se forment jusqu'à vendredi dans les combes, couloirs et derrière les ruptures de terrain ainsi qu'au-dessus de la limite de la forêt.

Degré de danger 2 - Limité

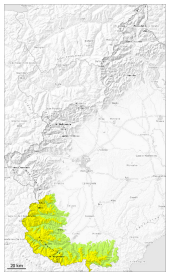

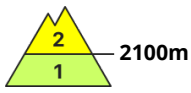

Tendance: danger d'avalanche constant
leVendredi 27 03 2026

Neige soufflée
(Neige ventée)

2100m

Attention à la neige soufflée, surtout le long de la frontière française dans les régions où le vent a beaucoup soufflé.

Des accumulations de neige soufflée se sont formées avec le vent de secteur nord-ouest modéré à fort en cours de journée surtout au-dessus de la limite de la forêt.
Des avalanches peuvent se déclencher dans les différentes couches de neige soufflée surtout dans les combes et couloirs et atteindre une taille moyenne. Des avalanches isolées de moyenne à grande taille sont cependant envisageables.

Les accumulations de neige soufflée peuvent de manière isolée être déjà déclenchées par un seul amateur de sports d'hiver. Ceci surtout aux transitions entre les endroits peu enneigés et les endroits très enneigés, notamment à l'entrée des combes et des couloirs et sur les pentes raides.
En dehors des pistes, il faut de la retenue.

Manteau neigeux

Modèles de danger md.6: froid, neige légère et vent

Le vent du nord-ouest a transporté la neige ancienne meuble.
Avec le refroidissement marqué et le foehn modéré à fort, des accumulations de neige soufflée se sont formées.
À haute altitude et en haute montagne: La neige soufflée repose sur la surface lisse de la neige ancienne.

Surtout à proximité des sommets on trouve suivant l'influence du vent des hauteurs de neiges très différentes.

Tendance

Il fait froid. Le long de la frontière française et en altitude les endroits dangereux sont plus fréquents et le danger plus élevé.