Donnerstag 19.02.2026

Veröffentlicht am 18.02.2026 um 17:00

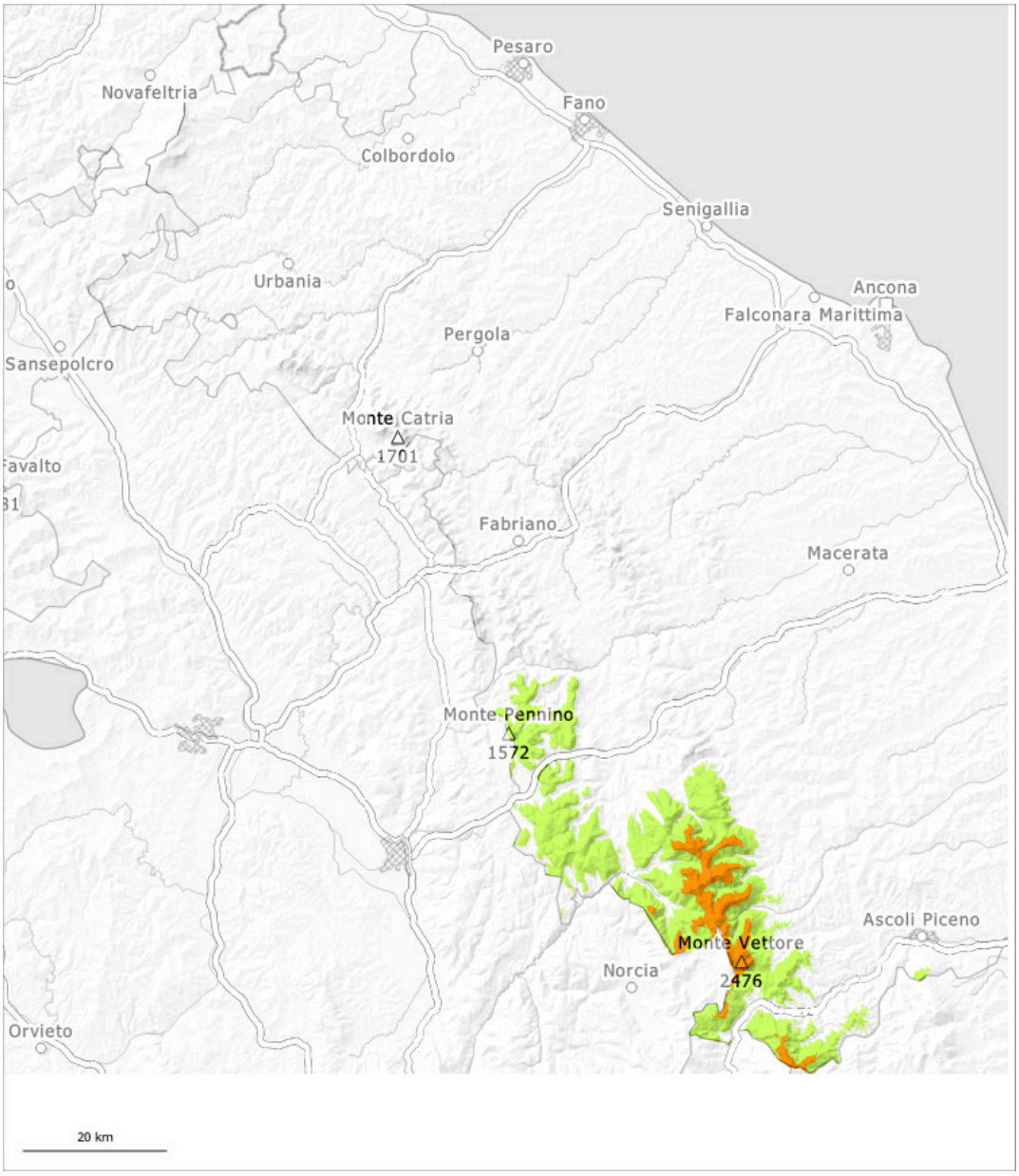

1	2	3	4	5
gering	mäßig	erheblich	groß	sehr groß

Gefahrenstufe 3 - Erheblich

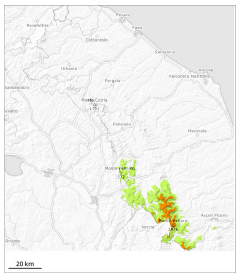

Tendenz: Lawinengefahr bleibt gleich
am Freitag, den 20.02.2026

Triebschnee

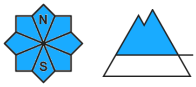

Nassschnee

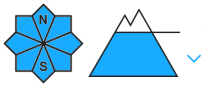

Schneebrettlawinen sind die Hauptgefahr.

Besonders ungünstig sind Triebschneehänge, wo Schwachstellen im Altschnee vorhanden sind. Lawinen können schon von einzelnen Wintersportlern ausgelöst werden. In Kammlagen, Rinnen und Mulden sind mittlere und vereinzelt große Schneebrettlawinen möglich. Unterhalb von rund 1800 m sind meist kleine spontane Lawinen möglich.

Schneedecke

Es fallen oberhalb von rund 1500 m bis zu 20 cm Schnee. Der Wind bläst stark bis stürmisch. In Rinnen und Mulden oberhalb von rund 1800 m liegt viel Schnee. In den letzten Tagen entstanden vor allem in Rinnen, Mulden und hinter Geländekanten teils dicke Triebschneeansammlungen. Der Triebschnee liegt stellenweise auf einer harten Kruste.