Sonntag 19.04.2026

Veröffentlicht am 18.04.2026 um 17:00

Vormittag

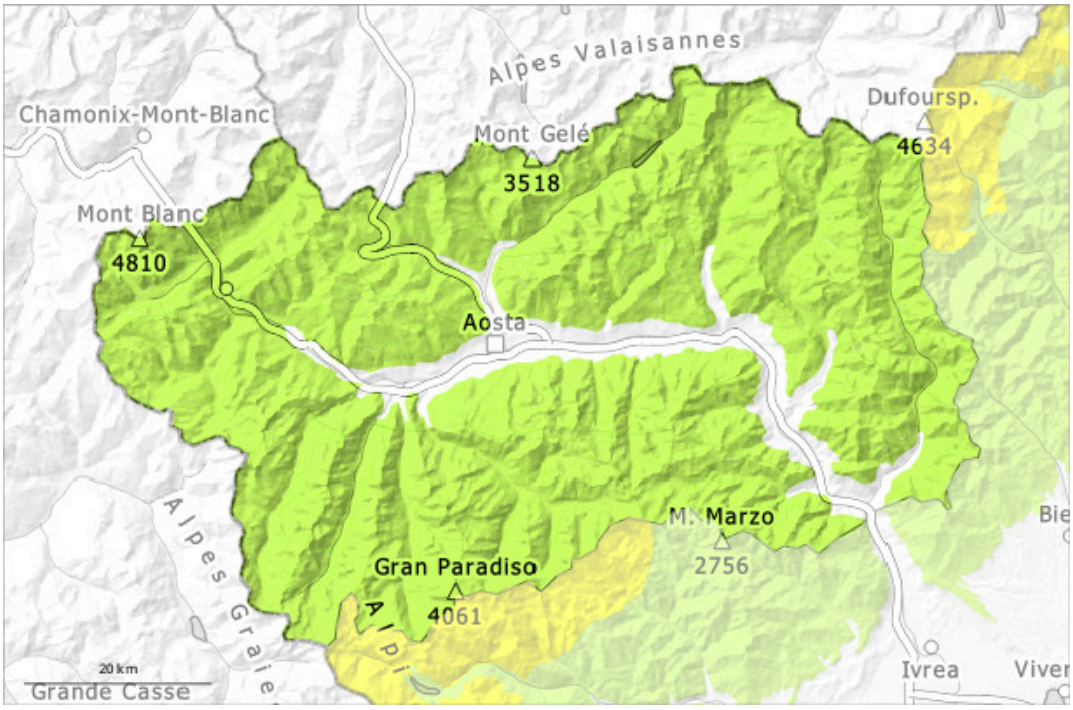

Nachmittag

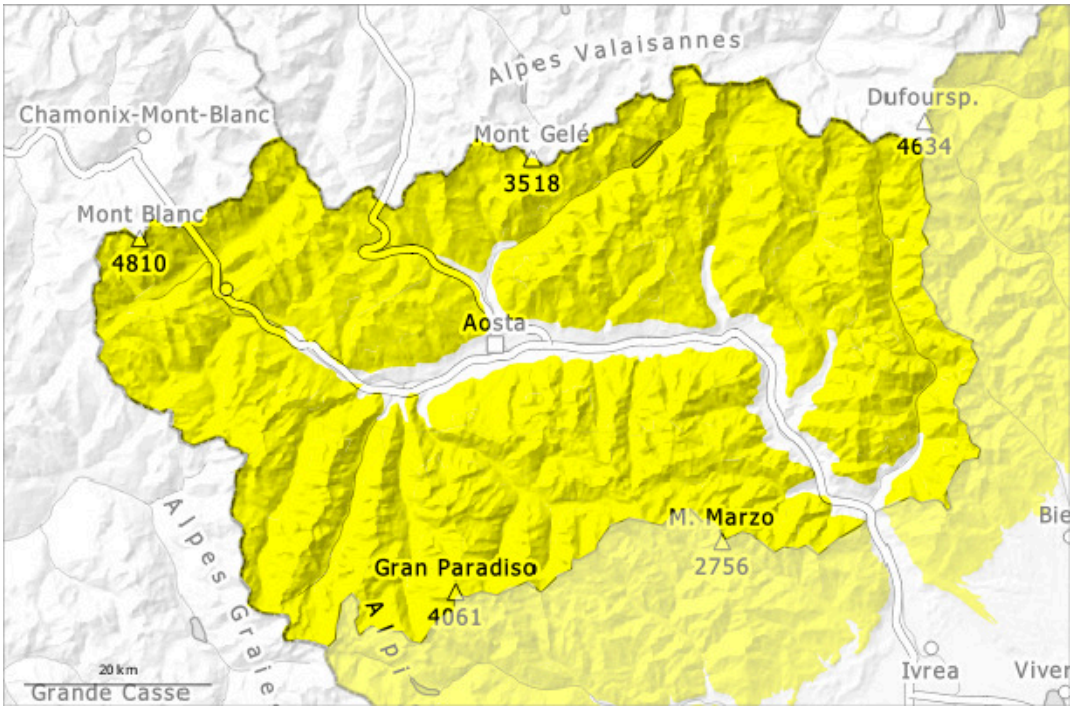

1	2	3	4	5
gering	mäßig	erheblich	groß	sehr groß

Sonntag 19.04.2026

Veröffentlicht am 18.04.2026 um 17:00

Gefahrenstufe 2 - Mäßig

AM:

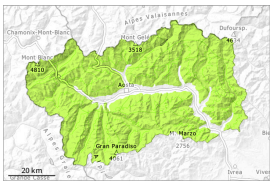

1

Tendenz: Lawinengefahr bleibt gleich
am Montag, den 20.04.2026

Nassschnee

2500m

PM:

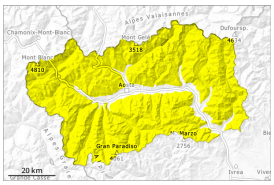

2

Tendenz: Lawinengefahr bleibt gleich
am Montag, den 20.04.2026

Nassschnee

3200m
2200m

Die Gefahr von feuchten und nassen Lawinen steigt im Tagesverlauf rasch an.

Morgen: Die Schneeoberfläche gefriert nur knapp. Wo die Bewölkung in der Nacht am stärksten sein wird. Die spontane Aktivität von Lawinen nimmt ab dem Vormittag zu.
Vor allem aus noch nicht entladenen Einzugsgebieten und an sehr steilen Hängen sind weiterhin mittlere und vereinzelt große spontane nasse Lawinen möglich.
Für Skitouren sind die Verhältnisse mehrheitlich günstig. Touren und Hüttenaufstiege sollten rechtzeitig beendet werden.

Im Tagesverlauf entstehen besonders oberhalb von rund 3000 m meist kleine Triebschneeansammlungen.

Schneedecke

Gefahrenmuster gm.10: frühjahrssituation

Der Wind bläst lokal mäßig.
Die Wetterbedingungen führten zu einer raschen Setzung der Schneedecke.
In höheren Lagen nimmt die Schneedecke ab und wird ungleichmäßig; in mittleren Höhenlagen, die weniger vom Wind betroffen sind, ist sie besser. Unterhalb von rund 2000 m liegt kaum Schnee.
Die Wetterbedingungen führten unterhalb von rund 2500 m zu einer Anfeuchtung der Schneedecke.
In der Schneedecke sind v.a. an steilen Schattenhängen Schwachschichten vorhanden.

Tendenz

Es sind weiterhin feuchte und nasse Lawinen möglich.
Mit mäßigem Nordwestwind entstehen frische Triebschneeansammlungen.