Mittwoch 25.02.2026

Veröffentlicht am 24.02.2026 um 17:00

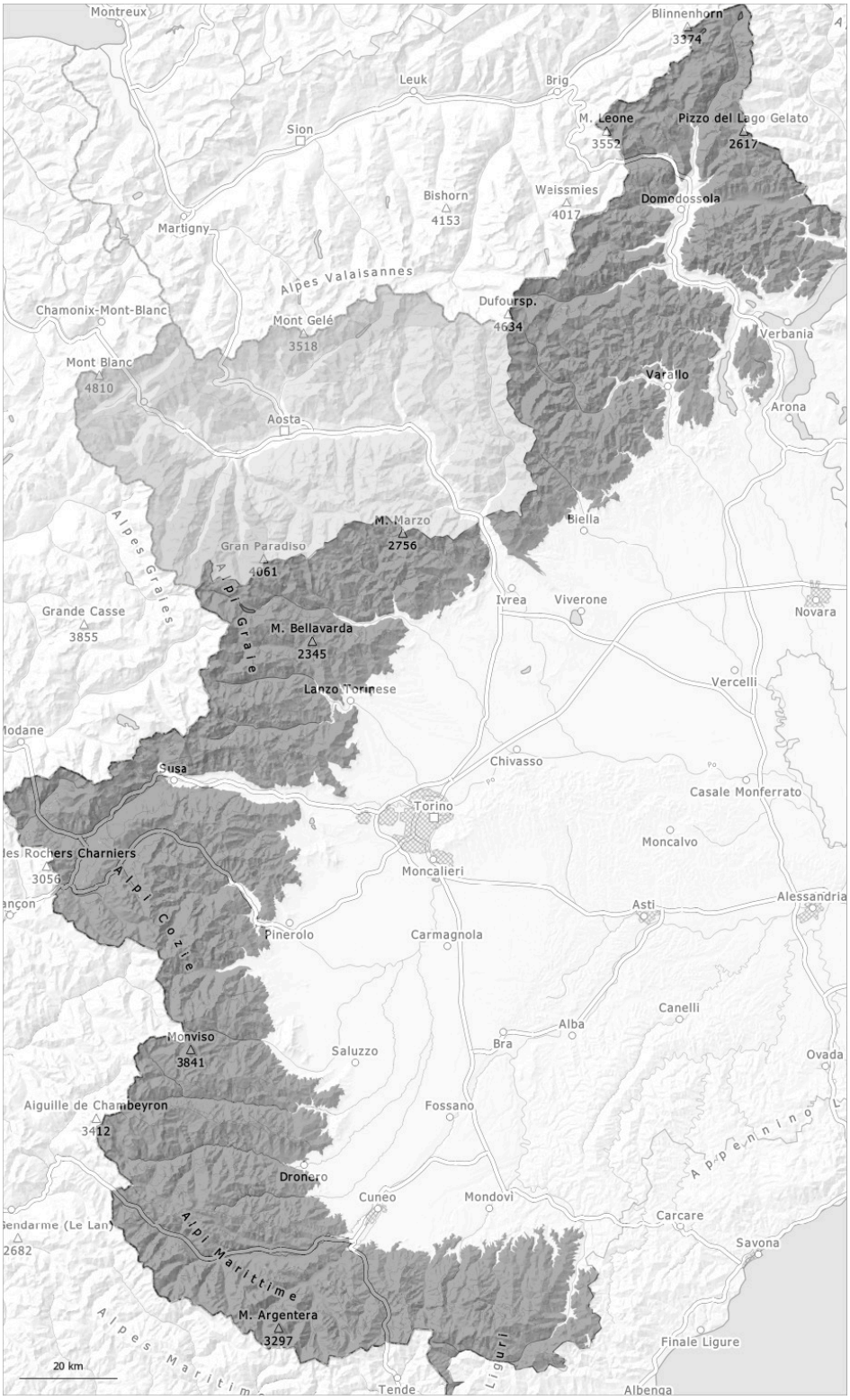

1	2	3	4	5
gering	mäßig	erheblich	groß	sehr groß

Gefahrenstufe 3 - Erheblich

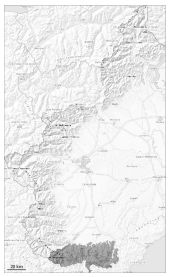

3

Tendenz: Lawinengefahr bleibt gleich
am Donnerstag, den 26.02.2026

Nassschnee

Gleitschnee

2200m

Nass- und Gleitschneelawinen beachten.

Vor allem steile Sonnenhänge und Felswandfüße: Mit der Erwärmung sind mittlere und vereinzelt große feuchte und nasse Lawinen möglich.
Die älteren Triebschneeansammlungen können in mittleren und hohen Lagen vereinzelt ausgelöst werden. Diese können stellenweise durch Personen ausgelöst werden und mittlere Größe erreichen.
An steilen Grashängen sind Gleitschneelawinen und feuchte Rutsche möglich. Zonen mit Gleitschneerissen sollten gemieden werden.
Touren sollten sehr früh gestartet und rechtzeitig beendet werden.

Schneedecke

Gefahrenmuster gm.10: frühjahrssituation gm.2: gleitschnee

V.a. in Gipfellagen liegen je nach Windeinfluss sehr unterschiedliche Schneehöhen.

Sonne und Wärme führen ab dem Morgen vor allem an Sonnenhängen zu einer raschen Anfeuchtung der Schneedecke.
Seit Freitag war es sehr mild. Vor allem unterhalb der Waldgrenze: Die Schneeoberfläche gefriert kaum und ist schon am Morgen aufgeweicht.

Tendenz

Es ist sehr mild. Die hohe Luftfeuchtigkeit führt im Tagesverlauf vor allem in tiefen und mittleren Lagen zu einer zunehmenden Anfeuchtung der Schneedecke. Anstieg der Gefahr von feuchten und nassen Lawinen mit der Anfeuchtung. Feuchte Lawinen können teilweise die nasse Schneedecke mitreißen und vor allem an sehr steilen Sonnenhängen groß werden.

Gefahrenstufe 3 - Erheblich

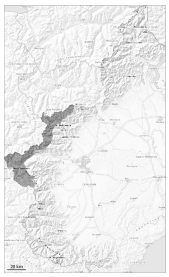

Tendenz: Lawinengefahr bleibt gleich
am Donnerstag, den 26.02.2026

Nassschnee

2800m

Triebschnee

2600m

Schneller Anstieg der Gefahr von feuchten und nassen Lawinen mit der tageszeitlichen Erwärmung und der Sonneneinstrahlung.

Es ist mild. Vor allem steile Sonnenhänge und Felswandfüße: In tiefen und mittleren Lagen sind mit der Anfeuchtung mittlere und große feuchte und nasse Lawinen möglich. Feuchte Lawinen können unterhalb von rund 2800 m bis in tiefe Schichten durchreißen.

Die älteren Triebschneeansammlungen können noch ausgelöst werden. Die Lawinen sind meist mittelgroß und vereinzelt von einzelnen Wintersportlern auslösbar.
Entlang der Grenze zu Frankreich sind die Gefahrenstellen weiter verbreitet.
Touren sollten früh gestartet und beendet werden.

Schneedecke

Gefahrenmuster gm.10: frühjahrssituation gm.6: lockerer schnee und wind

Bis am Samstag entstanden vor allem an Ost-, Süd- und Südwesthängen teils dicke Triebschneeansammlungen. In Gipfellagen liegen je nach Windeinfluss sehr unterschiedliche Schneehöhen. Der starke Wind hat Neu- und Altschnee verfrachtet.

In windgeschützten Lagen in allen Höhenlagen liegt für die Jahreszeit viel Schnee.

Sonne und Wärme führen ab dem Morgen vor allem an Sonnenhängen zu einer raschen Anfeuchtung der Schneedecke.

Seit Freitag war es sehr mild. Vor allem unterhalb der Waldgrenze: Die Schneeoberfläche gefriert kaum und ist schon am Morgen aufgeweicht.

Tendenz

Es ist sehr mild. Die hohe Luftfeuchtigkeit führt im Tagesverlauf vor allem in tiefen und mittleren Lagen zu

> einer zunehmenden Anfeuchtung der Schneedecke. Anstieg der Gefahr von feuchten und nassen Lawinen mit der Anfeuchtung. Grundlawinen sind vor allem am Nachmittag möglich.

Gefahrenstufe 3 - Erheblich

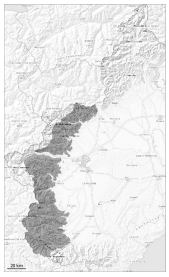

3

Tendenz: Lawinengefahr bleibt gleich
am Donnerstag, den 26.02.2026

Nassschnee

Markanter Anstieg der Gefahr von feuchten und nassen Lawinen mit der tageszeitlichen Erwärmung und der Sonneneinstrahlung.

Es ist sehr warm. An sehr steilen Sonnenhängen und in tiefen und mittleren Lagen sind mit der Anfeuchtung mittlere und vereinzelt große feuchte und nasse Lawinen möglich. Feuchte Lawinen können unterhalb von rund 2600 m bis in tiefe Schichten durchreißen und recht groß werden.

Die schon etwas älteren Triebschneeansammlungen können teilweise ausgelöst werden. Die Lawinen sind meist mittelgroß und meist mit großer Belastung auslösbar, Vorsicht vor allem an Übergängen von wenig zu viel Schnee sowie an Felswandfüßen und hinter Geländekanten.
Touren sollten früh gestartet und beendet werden.

Schneedecke

Gefahrenmuster gm.10: frühjahrssituation gm.6: lockerer schnee und wind

In Gipfellagen liegen je nach Windeinfluss sehr unterschiedliche Schneehöhen.

In diesen Gebieten oberhalb von rund 1300 m liegt für die Jahreszeit viel Schnee.

Die frühlingshaften Wetterbedingungen führen ab dem Morgen vor allem an Sonnenhängen unterhalb von rund 2600 m zu einer raschen Anfeuchtung der Schneedecke. Die Schneeoberfläche weicht schneller auf als am Vortag.
In den letzten drei Tagen wurden vereinzelt mittlere Schneebrettlawinen von Personen ausgelöst.

Tendenz

Es ist sehr warm. Die hohe Luftfeuchtigkeit führt im Tagesverlauf vor allem in tiefen und mittleren Lagen zu einer zunehmenden Anfeuchtung der Schneedecke. Anstieg der Gefahr von feuchten und nassen Lawinen mit der Anfeuchtung. Grundlawinen sind vor allem am Nachmittag möglich.

Gefahrenstufe 3 - Erheblich

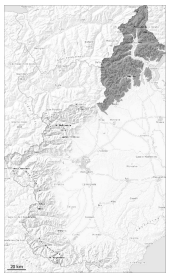

Tendenz: Lawinengefahr bleibt gleich
am Donnerstag, den 26.02.2026

Nassschnee

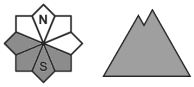

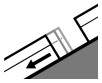

Gleitschnee

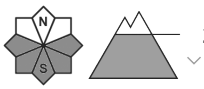

2300m

Es ist warm. Die Gefahr von Nass- und Gleitschneelawinen steigt bereits am Vormittag an.

An Sonnenhängen und in tiefen und mittleren Lagen sind mit der Erwärmung mittlere und vereinzelt große feuchte und nasse Lawinen möglich. Feuchte Lawinen können vor allem unterhalb von rund 2600 m bis in tiefe Schichten durchreißen und recht groß werden.

An steilen Grashängen sind Gleitschneelawinen und feuchte Rutsche möglich.

Die Wetterbedingungen begünstigten eine allmähliche Stabilisierung der Triebschneeansammlungen. Die Lawinen sind meist mittelgroß und teilweise von einzelnen Wintersportlern auslösbar, Vorsicht vor allem an Übergängen von wenig zu viel Schnee.
Touren sollten früh gestartet und beendet werden.

Schneedecke

Gefahrenmuster gm.10: frühjahrssituation gm.2: gleitschnee

In Gipfellagen liegen je nach Windeinfluss sehr unterschiedliche Schneehöhen.

Verschiedene Triebschneeschichten liegen stellenweise auf grobkörnigem Altschnee.
Tagesverlauf: Die frühlingshaften Wetterbedingungen führen ab dem Morgen vor allem an Sonnenhängen unterhalb von rund 2600 m zu einer raschen Anfeuchtung der Schneedecke. Die Schneeoberfläche weicht schneller auf als am Vortag.

Tendenz

Es ist sehr warm. Die hohe Luftfeuchtigkeit führt im Tagesverlauf vor allem in tiefen und mittleren Lagen zu einer zunehmenden Anfeuchtung der Schneedecke. Anstieg der Gefahr von feuchten und nassen Lawinen mit der Anfeuchtung. Feuchte Lawinen können teilweise die nasse Schneedecke mitreißen und vor allem an sehr steilen Sonnenhängen groß werden.