aineva.it

Dimanche 15.02.2026

Publié 14 02 2026, 17:00

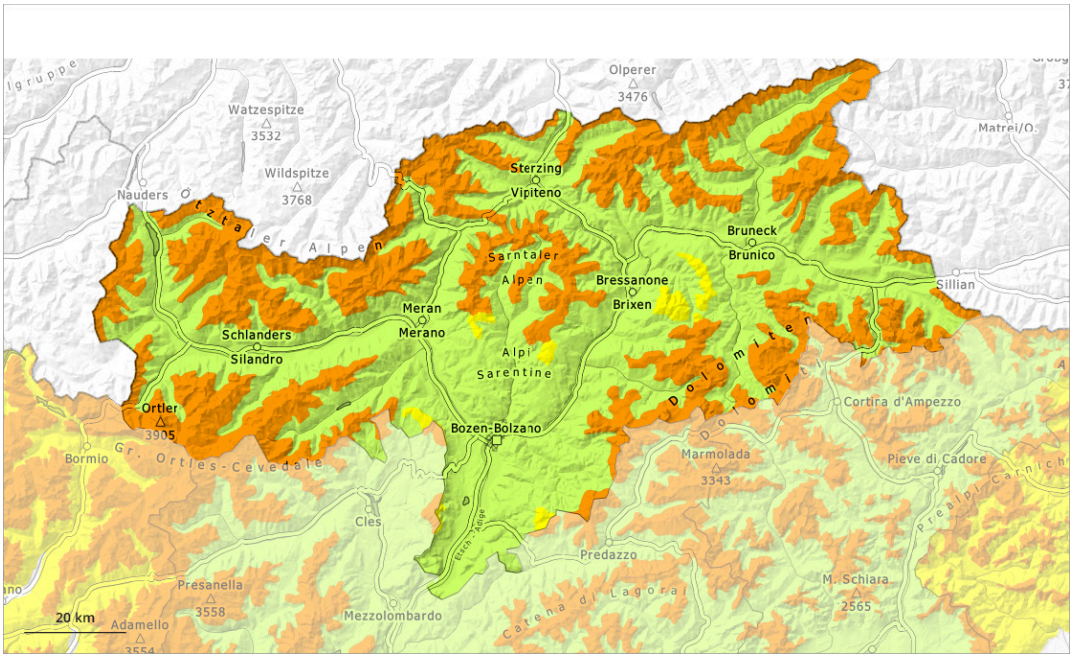

1	2	3	4	5
faible	limité	marqué	fort	très fort

Degré de danger 3 - Marqué

Limite de la forêt

Tendance: danger d'avalanche constant
leLundi 16 02 2026

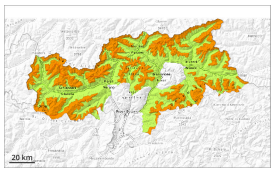

Neige ancienne (Sous-couche fragile persistante)

Limite de la forêt

Neige soufflée (Neige ventée)

2200m

Attention à la neige soufflée et neige ancienne fragile.

Des couches fragiles marquées dans la neige ancienne peuvent être déclenchées facilement par des amateurs de sports d'hiver isolés, spécialement sur les itinéraires rarement fréquentés. Des déclenchements à distance sont possibles. Les pentes à l'ombre raides et rarement fréquentées devraient être contournées dans la mesure du possible. Des avalanches sont généralement de taille moyenne. Prudence surtout sur les pentes raides exposées à l'ouest, au nord et à l'est au-dessus de la limite de la forêt. Les endroits dangereux sont difficilement identifiables. Des bruits sourds et des fissures lors du passage sur le manteau neigeux ainsi que des avalanches récentes sont des signes d'alarme qui attirent l'attention sur le danger.

Des accumulations récentes et déjà plus anciennes de neige soufflée sont fragiles, surtout dans les combes, couloirs et derrière les ruptures de terrain au-dessus d'environ 2200 m. Elles sont facilement reconnaissables pour un oeil exercé.

Une certaine retenue est appropriée.

Manteau neigeux

Modèles de danger md.1: sous-couche fragile persistante | md.8: givre de surface enneigé

Pendant la nuit il tombera un peu de neige. Des accumulations de neige soufflée susceptibles d'être déclenchées se forment avec le vent de secteur nord fort spécialement dans les combes et couloirs. Des accumulations déjà plus anciennes de neige soufflée reposent en partie sur du givre de surface.

Au-dessus de la limite de la forêt: Le manteau neigeux est fragile. Dans le manteau neigeux ancien des couches fragiles importantes sont présentes. Ceci surtout sur les pentes exposées à l'ouest, au nord et à

l'est.

Tendance

Des couches fragiles dans la neige ancienne constituent le danger principal. Une certaine retenue est judicieuse.

Augmentation du danger d'avalanches avec la neige fraîche et le vent, notamment au nord-ouest. Lundi il tombera surtout au nord et au nord-ouest de 10 à 20 cm de neige. Les accumulations de neige soufflée généralement petites des derniers jours seront partiellement recouvertes de neige fraîche et donc difficilement identifiables.

Degré de danger 2 - Limité

Limite de la forêt

Tendance: danger d'avalanche constant
leLundi 16 02 2026

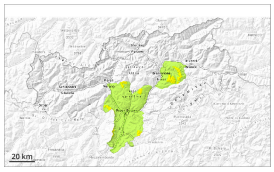

Neige ancienne (Sous-couche fragile persistante)

Limite de la forêt

Neige soufflée et neige ancienne fragile à surveiller.

Des avalanches peuvent être déclenchées par un seul amateur de sports d'hiver. Ceci particulièrement sur les pentes raides à l'ombre à proximité des crêtes, dans les combes et couloirs au-dessus de la limite de la forêt.
Avec le vent de nord parfois fort, de nouvelles accumulations de neige soufflée se forment. Celles-ci sont partiellement fragiles. Des avalanches sont en partie de taille moyenne.

A côté du danger d'ensevelissement, il faut surtout penser au danger d'être emporté et de chuter. Les randonnées demandent une grande prudence et retenue. Il y a peu de neige pour cette période de l'année.

Manteau neigeux

Modèles de danger md.6: froid, neige légère et vent

Dans le manteau neigeux ancien des couches fragiles ayant subi une métamorphose constructive à grains anguleux sont présentes. Les accumulations de neige soufflée fraîches et relativement anciennes reposent sur une surface de neige ancienne défavorable en altitude.

À basses et moyennes altitudes: Le manteau neigeux est humide, avec une croûte de regel à peine porteuse à la surface.

Tendance

Danger d'avalanches limité.