Samedi 18.04.2026

Publié 17 04 2026, 17:00

Matin

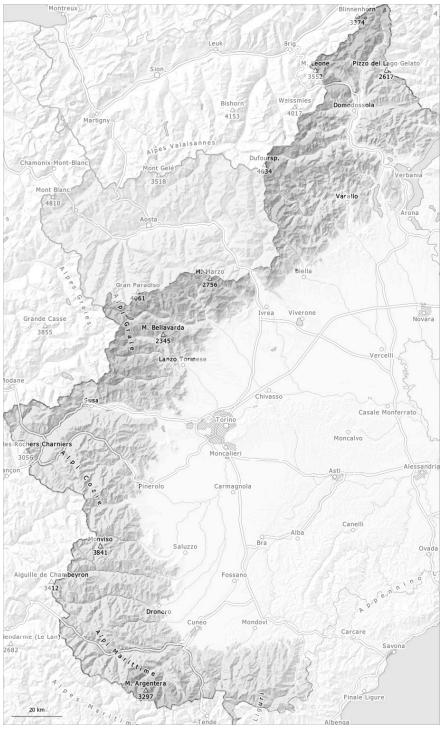

Après-midi

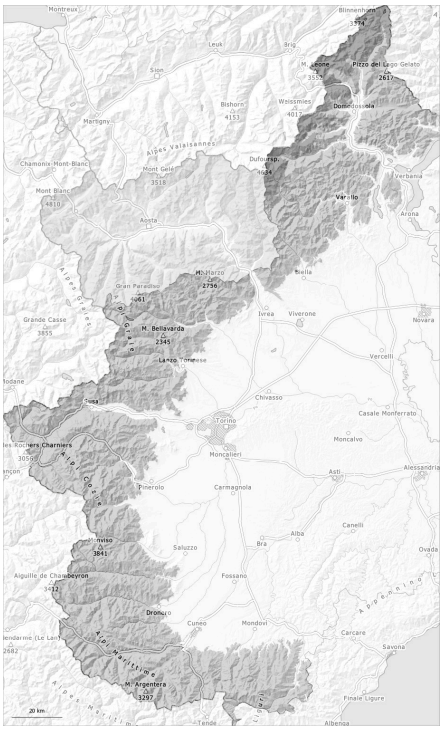

1	2	3	4	5
faible	limité	marqué	fort	très fort

Degré de danger 3 - Marqué

AM:

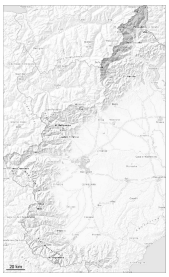

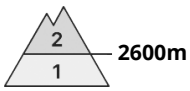

Tendance: Diminution du danger d'avalanche
leDimanche 19 04 2026

Neige ancienne (Sous-couche fragile persistante)

PM:

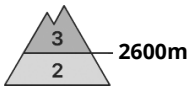

Tendance: Diminution du danger d'avalanche
leDimanche 19 04 2026

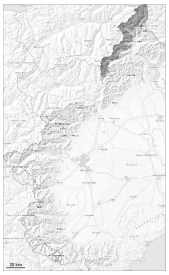

Neige ancienne (Sous-couche fragile persistante)

Avalanches mouillées (Neige humide)

Le danger d'avalanches humides et mouillées augmente dès la matinée.

Après une nuit claire, il règne le matin des conditions favorables. Les conditions météorologiques printanières entraînent à partir de la matinée une humidification croissante du manteau neigeux.

Des avalanches spontanées mouillées de moyenne et rarement grande taille sont toujours possibles surtout à partir des zones de départ pas encore déchargées et sur les pentes très raides. Ceci surtout sur les pentes exposées au nord comme sur les pentes raides exposées à l'est, au sud et à l'ouest entre environ 2500 et 3100 m.

Avec le réchauffement diurne et le rayonnement solaire des avalanches de glissement et coulées humides de moyenne et rarement grande taille sont toujours possibles surtout sur les pentes très raides.

Des avalanches spontanées et l'enfoncement dans la neige ancienne indiquent la structure fragile du manteau neigeux.

Les randonnées devraient être terminées à temps.

Manteau neigeux

Modèles de danger md.10: situation de printemps

Des accumulations de neige soufflée en partie fragiles se sont formées avec la neige fraîche et le vent d'est partiellement modéré lundi. La neige fraîche de lundi s'est fortement tassée.

En dessous d'environ 3000 m: Le manteau neigeux est humide, avec une croûte de regel à la surface. La surface de la neige se ramollit dès la matinée.

Le soleil et la chaleur entraînent en cours de journée une humidification rapide du manteau neigeux. Ceci surtout sur les pentes raides ensoleillées à haute altitude et en haute montagne et à toutes les expositions à basse et moyenne altitude.
En dessous d'environ 2400 m il n'y a que peu de neige sur les pentes exposées au sud.

Degré de danger 2 - Limité

AM:

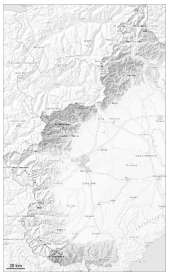

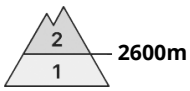

Tendance: danger d'avalanche constant
leDimanche 19 04 2026

Avalanches mouillées (Neige humide)

PM:

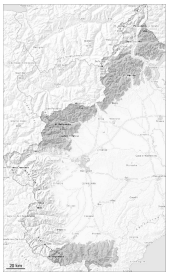

Tendance: danger d'avalanche constant
leDimanche 19 04 2026

Avalanches mouillées (Neige humide)

Le danger d'avalanches humides et mouillées augmente dès la matinée.

Avec le réchauffement diurne et le rayonnement solaire des avalanches de glissement et coulées humides de petite et moyenne taille sont toujours possibles surtout sur les pentes très raides et dans les pentes rocheuses raides.
À haute altitude et en haute montagne: Les couches de neige proches de la surface peuvent être déclenchées de manière isolée par des amateurs de sports d'hiver isolés.
Des avalanches spontanées et l'enfoncement dans la neige ancienne indiquent la structure fragile du manteau neigeux.

L'après-midi il fait un temps partiellement nuageux dans certaines régions. Les randonnées devraient être terminées à temps.

Manteau neigeux

Modèles de danger md.10: situation de printemps

Lundi il est tombé au-dessus d'environ 2300 m de 30 à 50 cm de neige, localement plus. La neige fraîche de lundi s'est fortement tassée.

En dessous d'environ 3000 m: Le manteau neigeux est humide, avec une croûte de regel à la surface.

Le soleil et la chaleur entraînent à partir du matin une humidification rapide du manteau neigeux. La chaleur entraîne en matinée sur les pentes au soleil à haute altitude et en haute montagne une perte de

> solidité au sein du manteau neigeux. Ceci surtout sur les pentes raides ensoleillées à haute altitude et en haute montagne et à toutes les expositions à basse et moyenne altitude.
> En dessous d'environ 2400 m il n'y a que peu de neige sur les pentes exposées au sud.

Degré de danger 2 - Limité

AM:

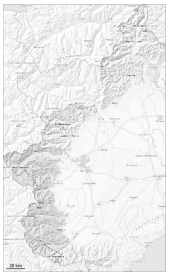

1

Tendance: danger d'avalanche constant
leDimanche 19 04 2026

PM:

2

Tendance: danger d'avalanche constant
leDimanche 19 04 2026

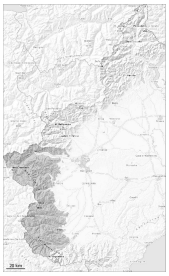

Avalanches mouillées (Neige humide)

N S

2600m

Avalanches mouillées (Neige humide)

N S

2600m

Après une nuit claire, il règne le matin en général des conditions favorables, puis le danger d'avalanches mouillées augmente.

Le matin: Sur la surface de neige dure il existe un risque de chute. Pour des randonnées à ski les conditions sont en général favorables.

Le danger d'avalanches humides et mouillées augmente en cours de journée.
Avec le réchauffement diurne et le rayonnement solaire des avalanches humides et mouillées de petite et moyenne taille sont possibles surtout sur les pentes raides au soleil. Des avalanches spontanées et l'enfoncement dans la neige ancienne sont des indices signifiants pour la structure fragile du manteau neigeux.

Les randonnées devraient être terminées assez tôt. L'après-midi il fait un temps partiellement nuageux dans certaines régions.

Manteau neigeux

Modèles de danger md.6: froid, neige légère et vent md.10: situation de printemps

Depuis dimanche il est tombé au-dessus d'environ 2100 m en général de 5 à 30 cm de neige.

> La surface de la neige est gelée et porteuse et se ramollit dès la matinée. Ceci surtout sur les pentes raides exposées à l'est, au sud et à l'ouest en dessous d'environ 2600 m comme sur les pentes exposées au nord en dessous d'environ 2400 m.
>
> En dessous d'environ 2200 m il n'y a pas de neige sur les pentes exposées au sud.