Giovedì 30.04.2026

Pubblicato il 29.04.2026 alle ore 17:00

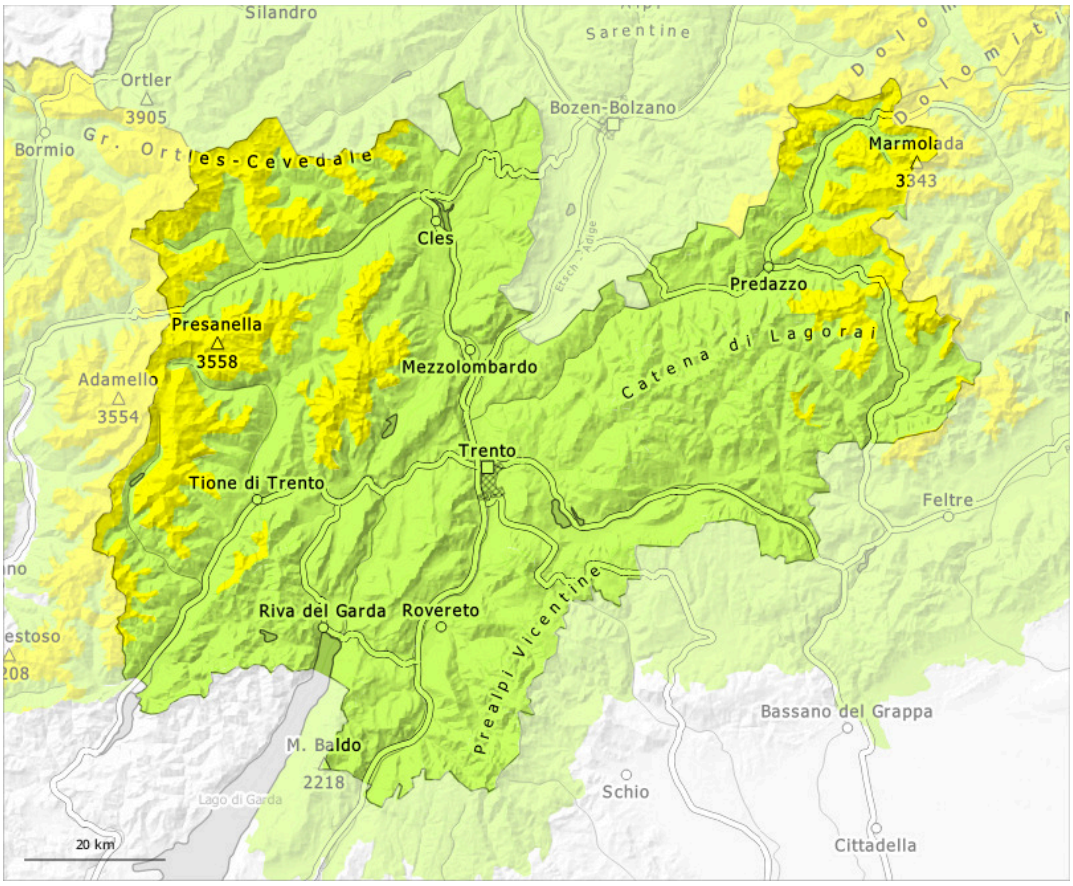

1	2	3	4	5
debole	moderato	marcato	forte	molto forte

Grado di pericolo 2 - Moderato

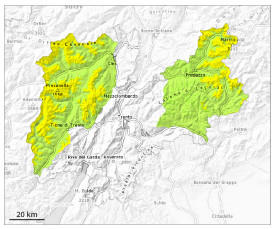

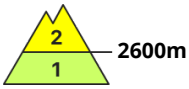

Tendenza: pericolo valanghe stabile
per Venerdì il 01.05.2026

Neve bagnata

2600m

La neve bagnata richiede attenzione.

Con neve fresca e vento negli ultimi giorni ad alta quota e in alta montagna si sono formati accumuli di neve ventata.
Con il rialzo termico, il pericolo di valanghe aumenterà progressivamente. Sui pendii molto ripidi le valanghe di neve umida possono distaccarsi spontaneamente e, a livello isolato raggiungere dimensioni medie.
Isolati punti pericolosi si trovano sui pendii ombreggiati molto ripidi al di sopra dei 2600 m circa. Le valanghe possono distaccarsi per lo più con un forte sovraccarico e raggiungere dimensioni medie.

Manto nevoso

Situazione tipo st.10: situazione primaverile

Al di sotto dei 2500 m circa è presente poca neve. Le condizioni meteo primaverili causeranno un rapido inumidimento del manto nevoso. La superficie del manto nevoso non riuscirà a rigelarsi bene e si ammorbidirà rapidamente.
Sui pendii ripidi esposti a ovest, nord ed est al di sopra dei 2500 m circa: Nella parte basale del manto di neve vecchia si trovano strati fragili a cristalli sfaccettati.

Tendenza

Il pericolo di valanghe rimarrà invariato.

Grado di pericolo 1 - Debole

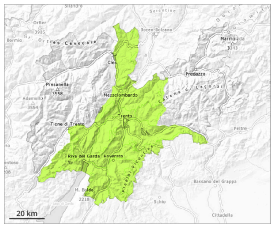

1

Tendenza: pericolo valanghe stabile
per Venerdì il 01.05.2026

Debole pericolo di valanghe.

Il pericolo di valanghe di neve umida e bagnata sussiste già al mattino. Dai bacini di alimentazione non ancora scaricati, sono possibili isolate valanghe di neve bagnata, ma per lo più solo di piccole dimensioni. Attenzione sui pendii ombreggiati ripidi estremi.

Manto nevoso

Situazione tipo st.10: situazione primaverile

Al di sopra dei 2000 m circa c'è ancora poca neve. Ciò nelle conche e nei canaloni sui pendii ombreggiati. L'irraggiamento notturno sarà in molte aree praticamente assente. La superficie del manto nevoso si ammorbidirà rapidamente.

Tendenza

Debole pericolo di valanghe.