aineva.it

Montag 20.04.2026

Veröffentlicht am 19.04.2026 um 17:00

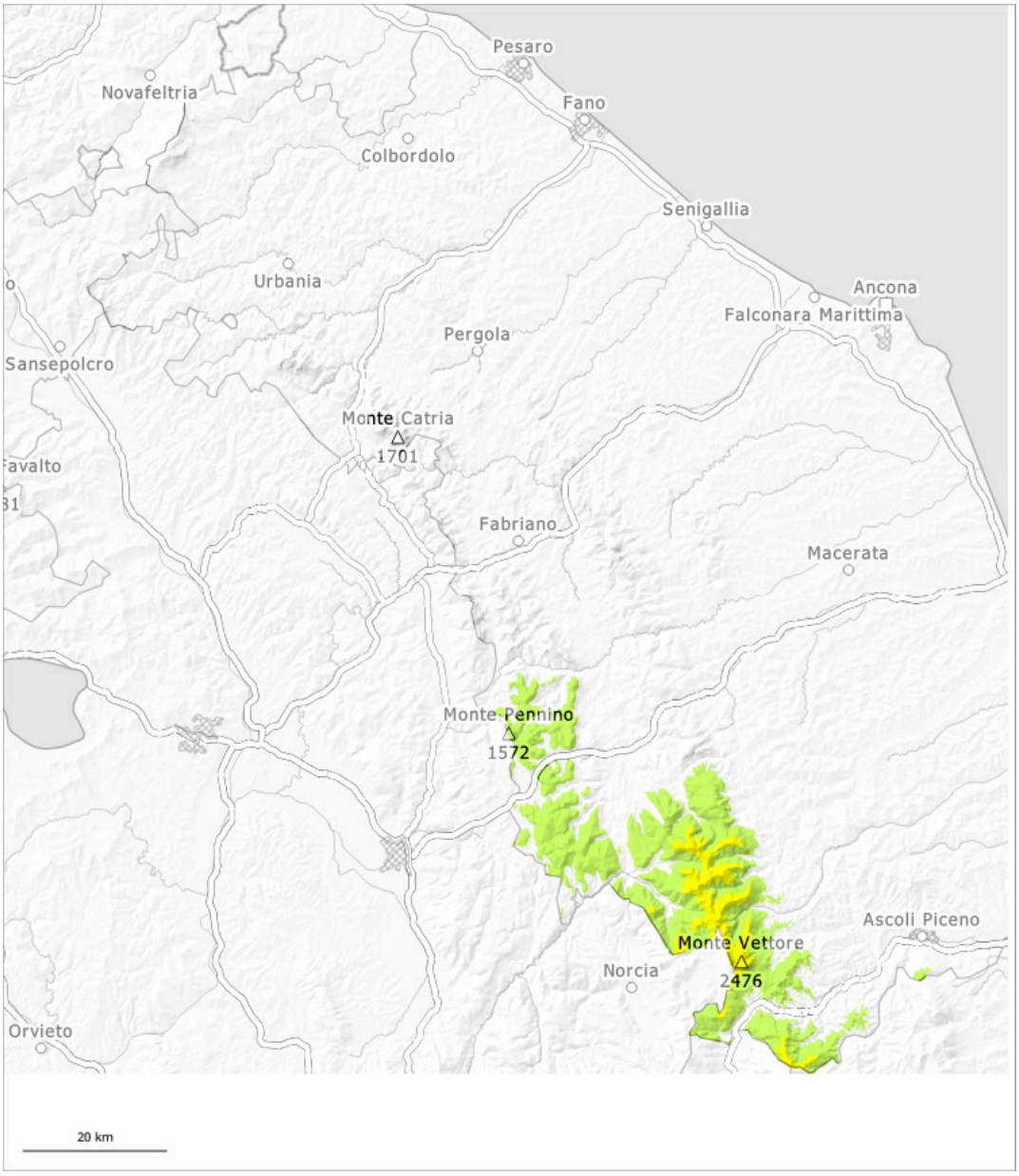

1	2	3	4	5
gering	mäßig	erheblich	groß	sehr groß

Gefahrenstufe 2 - Mäßig

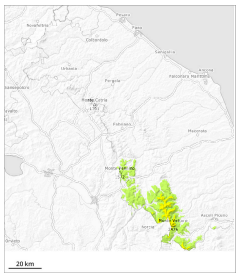

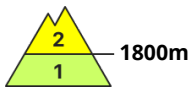

Tendenz: Lawinengefahr bleibt gleich
am Dienstag, den 21.04.2026

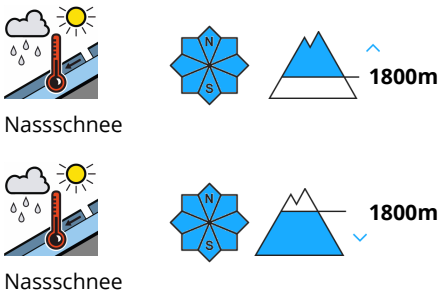

Vorsicht vor Nass- und Gleitschnee. Gleitschneelawinen können aus noch nicht entladenen Einzugsgebieten bis in mittlere Lagen vorstoßen.

An allen Expositionen sind besonders aus noch nicht entladenen Einzugsgebieten weiterhin mittlere und vereinzelt große Gleitschneelawinen und nasse Rutsche möglich. Große Vorsicht und Zurückhaltung sind empfohlen.

Schneedecke

Gefahrenmuster gm.10: frühjahrssituation

Mit milden Temperaturen und Regen bis in hohe Lagen entstand in den letzten zwei Tagen eine ungünstige Lawinensituation. Die Schneedecke ist nass. Gleitschneelawinen können zu jeder Tages- und Nachtzeit abgehen.