Freitag 03.04.2026

Veröffentlicht am 02.04.2026 um 17:00

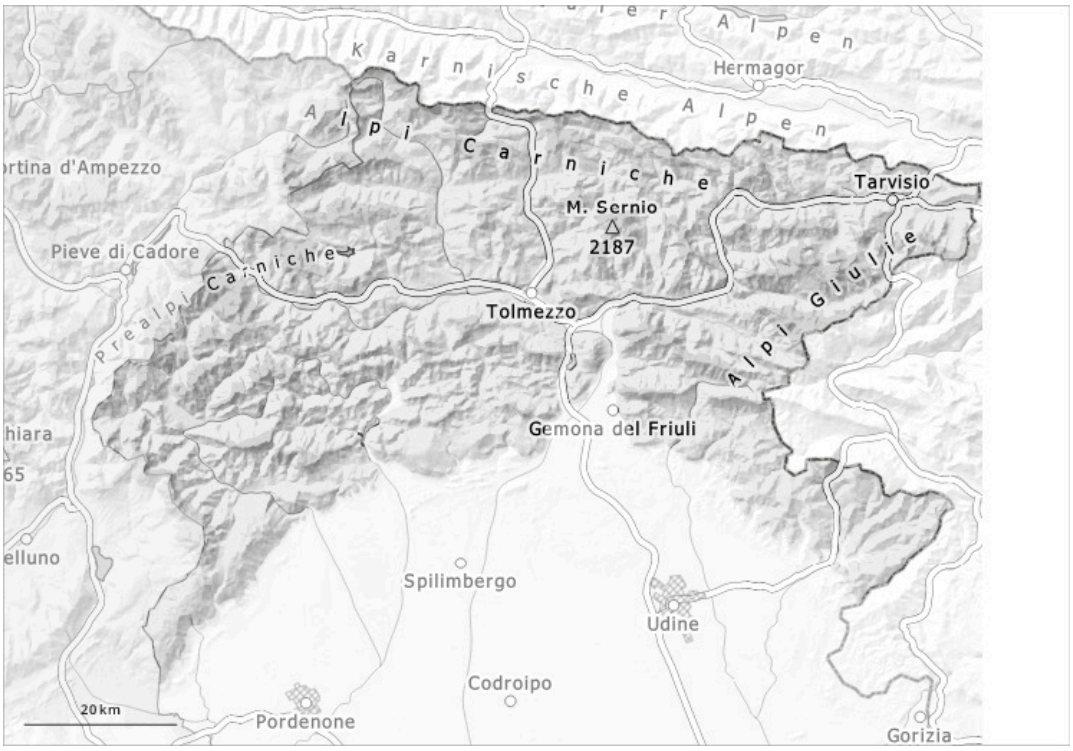

1	2	3	4	5
gering	mäßig	erheblich	groß	sehr groß

Gefahrenstufe 2 - Mäßig

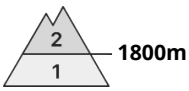

Tendenz: Lawinengefahr bleibt gleich
am Samstag, den 04.04.2026

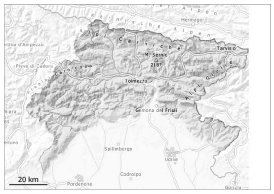

Triebschnee

Altschnee

Mäßige Lawinengefahr. In der Höhe sind die Gefahrenstellen häufiger.

Die Triebschneeansammlungen bilden die Hauptgefahr. Die Gefahrenstellen liegen vor allem an Felswandfüßen, sowie in Kammlagen, Rinnen und Mulden. Die Triebschneeansammlungen können noch ausgelöst werden. Dies vor allem mit großer Belastung. Die Mitreiß- und Absturzgefahr sollte beachtet werden.

Schneedecke

The snowpack's surface remains generally characterized by alternating eroded areas interspersed with deposited zones; in many areas, hard surface crusts are present, locally hidden. Near the crests, evident cornices remain in many places. In der Schneedecke sind vor allem an Schattenhängen Schwachschichten vorhanden.

Tendenz

Es ist teilweise sonnig. Leichte Erwärmung.