Donnerstag 30.04.2026

Veröffentlicht am 29.04.2026 um 17:00

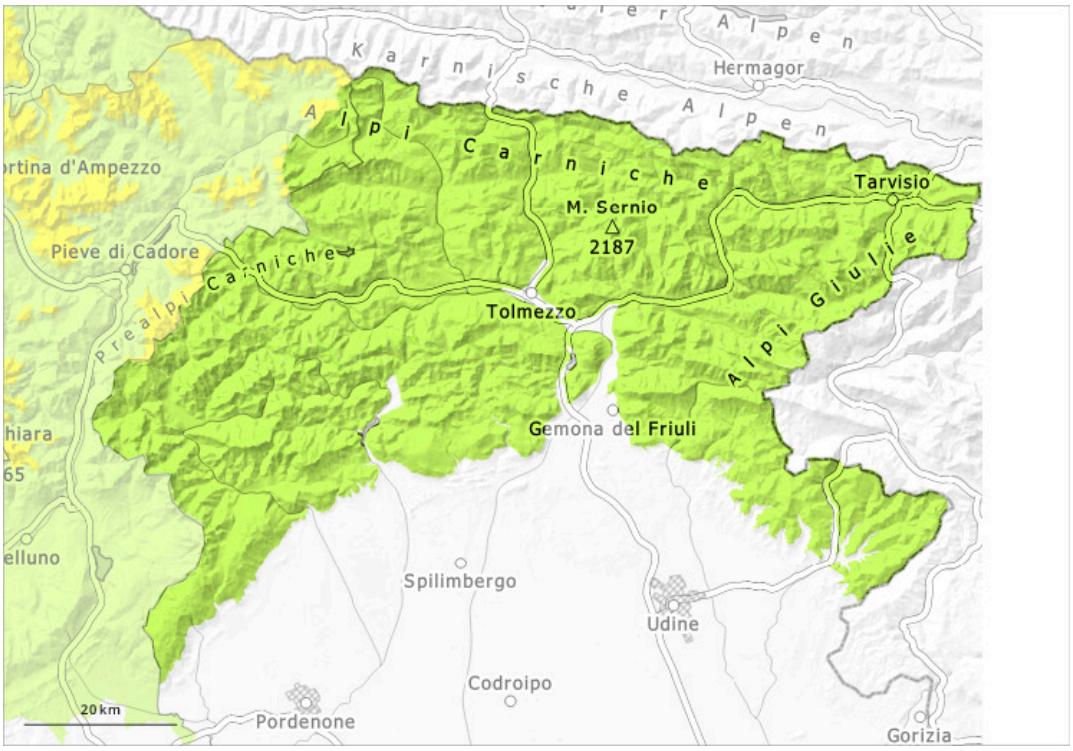

1	2	3	4	5
gering	mäßig	erheblich	groß	sehr groß

Gefahrenstufe 1 - Gering

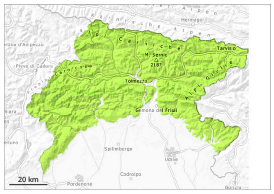

1

Tendenz: Lawinengefahr bleibt gleich
am Freitag, den 01.05.2026

Nassschnee

Geringe Lawinengefahr.

Die Gefahrenstellen liegen vor allem an Felswandfüßen, sowie in Rinnen und Mulden. Es sind einzelne Nass- und Gleitschneelawinen möglich.

Schneedecke

Snow cover is absent or patchy in many areas, up to the highest altitudes on the southern slopes; in general, the snowpack is increasingly thinning. In der Schneedecke sind an Schattenhängen sehr vereinzelt Schwachschichten vorhanden. Die nächtliche Abstrahlung ist recht gut. Die Wetterbedingungen führen zu einer Verfestigung der Schneedecke.

Tendenz

Es ist klar.