aineva.it

Lundi 23.03.2026

Publié 22 03 2026, 17:00

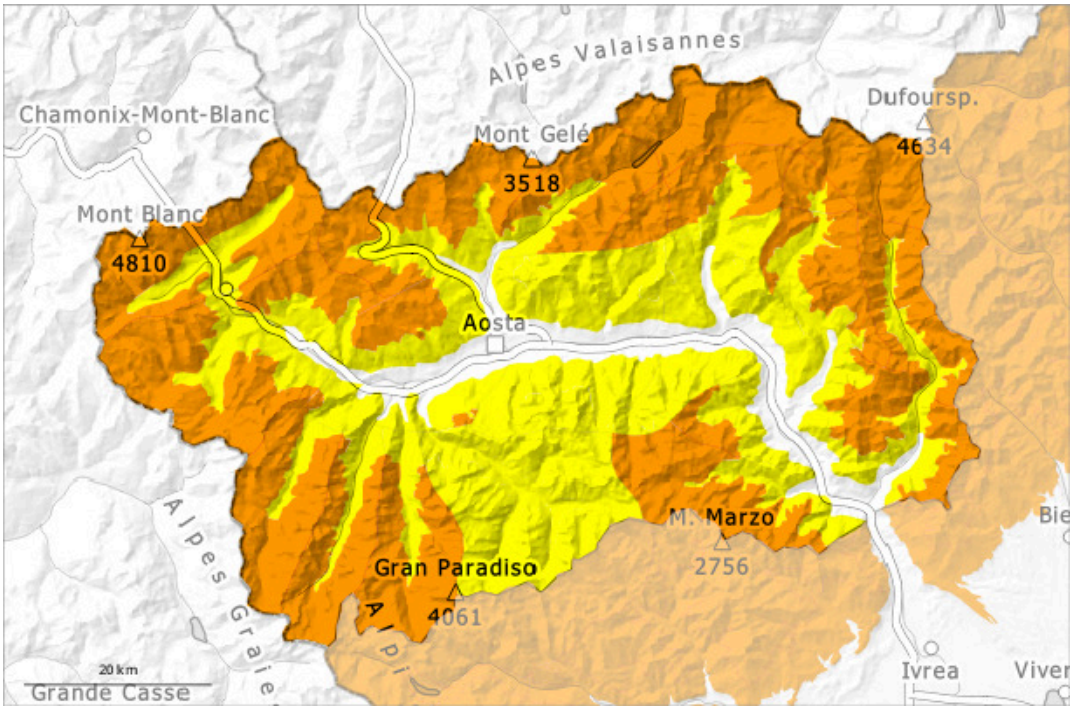

1	2	3	4	5
faible	limité	marqué	fort	très fort

Degré de danger 3 - Marqué

Tendance: Diminution du danger d'avalanche
leMardi 24 03 2026

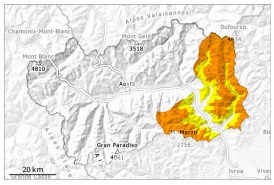

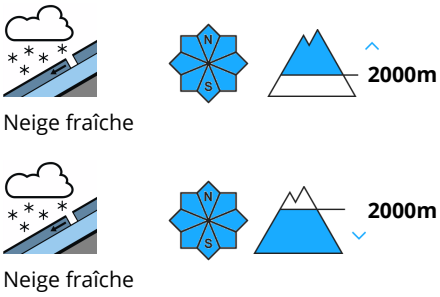

Augmentation locale du danger d'avalanches avec le réchauffement diurne et le rayonnement solaire.

Spécialement à proximité des crêtes, dans les combes et couloirs: La neige fraîche ainsi que les accumulations de neige soufflée dans leur ensemble peuvent être déclenchées par un seul amateur de sports d'hiver.
Les randonnées demandent un choix prudent des itinéraires.

Avec le réchauffement diurne et le rayonnement solaire des avalanches spontanées parfois de grande taille sont possibles sur les pentes rocheuses raides et sur les pentes ensoleillées.

Manteau neigeux

Modèles de danger md.6: froid, neige légère et vent

Dimanche il est tombé de 20 à 30 cm de neige, localement jusqu'à 50 cm. Notamment dans les régions bordant le Piémont. Le vent a soufflé à proximité des crêtes faiblement à modérément.

La neige fraîche repose en général sur la surface meuble de la neige ancienne. Ou sur des croûtes
La partie supérieure du manteau neigeux est partiellement stable, avec une surface constituée de cristaux ayant subi une métamorphose constructive à grains anguleux. Dans le manteau neigeux des couches fragiles sont présentes, surtout sur les pentes raides à l'ombre.
Spécialement à proximité des crêtes à toutes les expositions: En général on trouve suivant l'influence du vent des hauteurs de neiges très différentes.

Tendance

Les conditions météorologiques permettent une progressive solidification des couches de neige proches de la surface surtout sur les pentes au soleil.

Degré de danger 3 - Marqué

Tendance: Diminution du danger d'avalanche
leMardi 24 03 2026

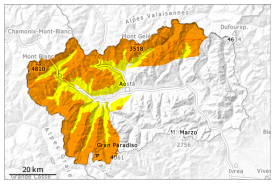

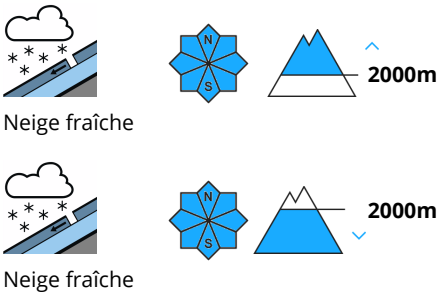

Augmentation locale du danger d'avalanches avec le réchauffement diurne et le rayonnement solaire.

Spécialement à proximité des crêtes, dans les combes et couloirs: La neige fraîche ainsi que les accumulations de neige soufflée dans leur ensemble peuvent être déclenchées par un seul amateur de sports d'hiver.
Les randonnées demandent un choix prudent des itinéraires.

Avec le réchauffement diurne et le rayonnement solaire des avalanches spontanées de moyenne et rarement grande taille sont possibles sur les pentes rocheuses raides et sur les pentes ensoleillées.

Manteau neigeux

Modèles de danger md.6: froid, neige légère et vent

Dimanche il est tombé de 20 à 30 cm de neige, localement plus. Le vent a soufflé à proximité des crêtes faiblement à modérément.

La neige fraîche repose en général sur la surface meuble de la neige ancienne. Ou sur des croûtes
La partie supérieure du manteau neigeux est partiellement stable, avec une surface constituée de cristaux ayant subi une métamorphose constructive à grains anguleux. Dans le manteau neigeux des couches fragiles sont présentes, surtout sur les pentes raides à l'ombre.
Spécialement à proximité des crêtes à toutes les expositions: En général on trouve suivant l'influence du vent des hauteurs de neiges très différentes.

Tendance

Les conditions météorologiques permettent une progressive solidification des couches de neige proches de la surface surtout sur les pentes au soleil.

Degré de danger 2 - Limité

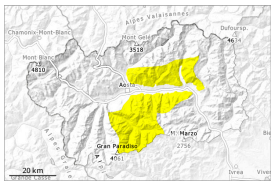

2

Tendance: Diminution du danger d'avalanche
leMardi 24 03 2026

Neige fraîche

Augmentation locale du danger d'avalanches avec le réchauffement diurne et le rayonnement solaire.

Avec le réchauffement diurne et le rayonnement solaire des avalanches spontanées de petite et rarement moyenne taille sont possibles sur les pentes rocheuses raides et sur les pentes très raides ensoleillées.

Spécialement à proximité des crêtes, dans les combes et couloirs: La neige fraîche de dimanche et les accumulations de neige soufflée dans leur ensemble peuvent être parfois déclenchées par un seul amateur de sports d'hiver. Ceci surtout sur les pentes très raides à l'ombre.

Manteau neigeux

Modèles de danger md.6: froid, neige légère et vent

Dimanche il est tombé de 5 à 15 cm de neige. Le vent a soufflé à proximité des crêtes faiblement à modérément.

La neige fraîche repose en général sur la surface meuble de la neige ancienne. Ou sur des croûtes
La partie supérieure du manteau neigeux est partiellement stable, avec une surface constituée de cristaux ayant subi une métamorphose constructive à grains anguleux. Dans le manteau neigeux des couches fragiles sont présentes, surtout sur les pentes raides à l'ombre.
Spécialement à proximité des crêtes à toutes les expositions: En général on trouve suivant l'influence du vent des hauteurs de neiges très différentes.

Tendance

Les conditions météorologiques permettent une progressive solidification des couches de neige proches de la surface surtout sur les pentes au soleil.