Martedì 24.02.2026

Pubblicato il 23.02.2026 alle ore 17:00

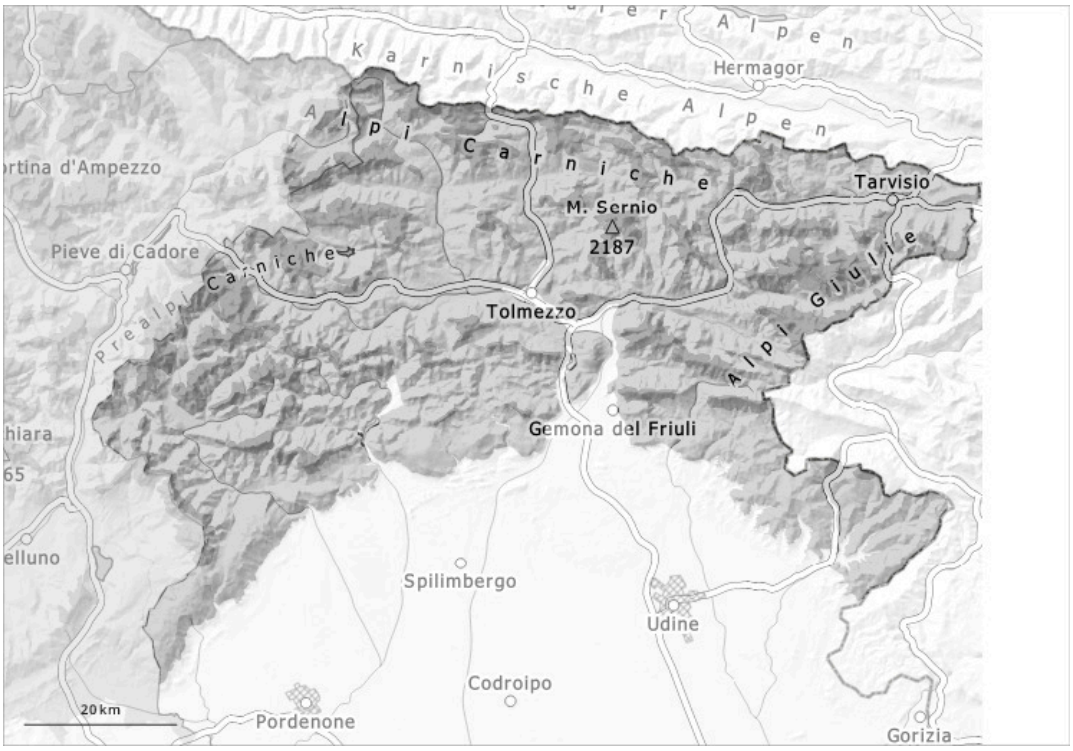

1	2	3	4	5
debole	moderato	marcato	forte	molto forte

Grado di pericolo 3 - Marcato

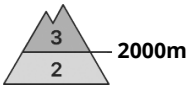

Tendenza: pericolo valanghe stabile
per Mercoledì il 25.02.2026

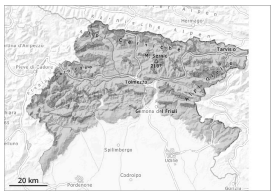

Lastrone da vento

Neve bagnata

In quota ancora marcato pericolo di valanghe.

Gli accumuli di neve ventata degli ultimi giorni rappresentano la principale fonte di pericolo. Essi devono essere valutati con attenzione. I punti pericolosi si trovano soprattutto nelle basi di pareti rocciose come pure nelle zone in prossimità delle creste, nei canaloni e nelle conche. Con il rialzo termico e l'irradiazione solare diurni, la probabilità di distacco di valanghe umide aumenterà progressivamente soprattutto sui pendii soleggiati.
Le escursioni richiedono esperienza nella valutazione del pericolo di valanghe e una prudente scelta dell'itinerario.

Manto nevoso

Gli accumuli di neve ventata rimangono in parte instabili. Soprattutto sui pendii ombreggiati, all'interno del manto nevoso si trovano strati fragili. Le condizioni meteo causeranno specialmente sui pendii soleggiati ripidi un progressivo inumidimento del manto nevoso.

Tendenza

Il tempo sarà per lo più soleggiato. Ulteriore rialzo termico sino in alta montagna.