Giovedì 30.04.2026

Pubblicato il 29.04.2026 alle ore 17:00

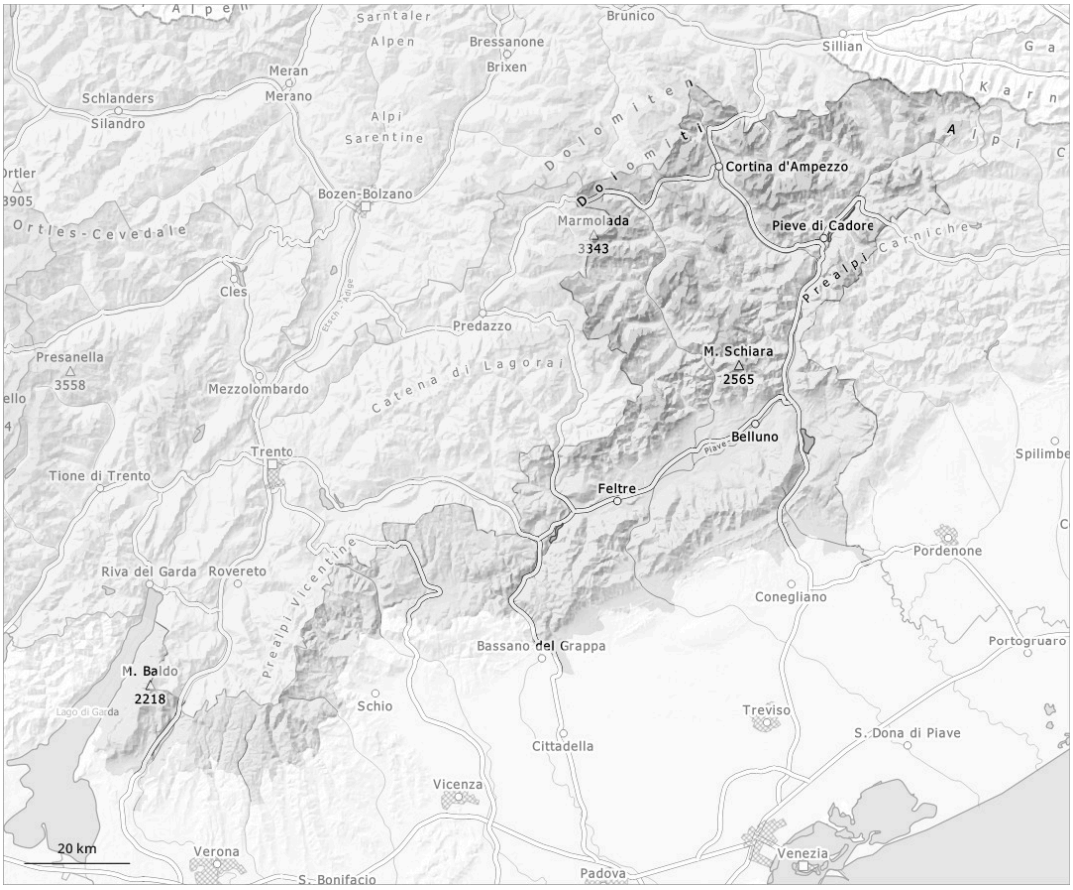

1	2	3	4	5
debole	moderato	marcato	forte	molto forte

Grado di pericolo 2 - Moderato

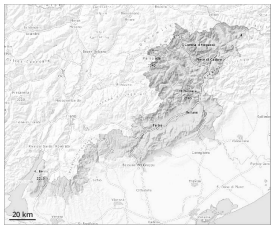

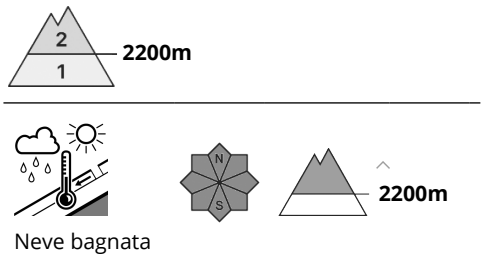

Neve bagnata

Il pericolo di valanghe bagnate e per scivolamento di neve aumenterà nel corso della giornata e raggiungerà il grado 2 "moderato".

Manto nevoso

Situazione tipo st.10: situazione primaverile

Il manto nevoso è umido, con una crosta da rigelo spesso portante in superficie. La superficie del manto nevoso si ammorbidirà nel corso della giornata. Il sole e il calore causeranno nel corso della giornata a tutte le esposizioni in alcuni punti una destabilizzazione all'interno del manto nevoso. Ciò soprattutto sui pendii soleggiati ripidi ad alta quota e in alta montagna.