# Giovedì 19.03.2026

Pubblicato il 18.03.2026 alle ore 17:00

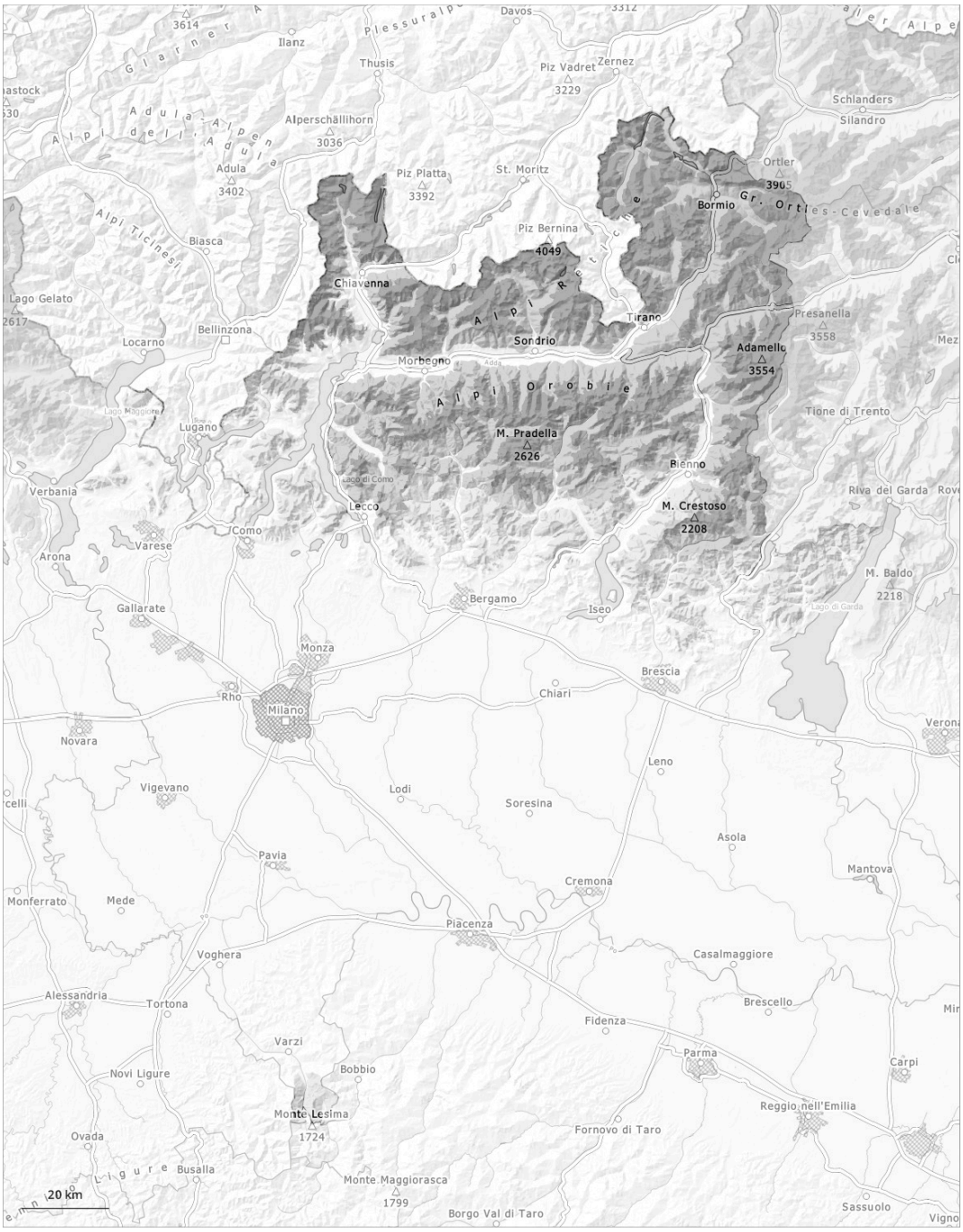


| 1 | 2 | 3 | 4 | 5 |
|---|---|---|---|---|
| debole | moderato | marcato | forte | molto forte |

## Grado di pericolo 3 - Marcato

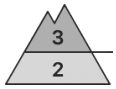


**Limite del bosco**

**Tendenza: pericolo valanghe stabile**
per Venerdì il 20.03.2026

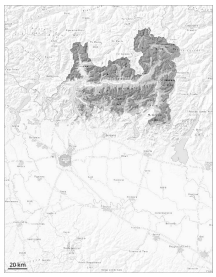

Lastrone da vento

**Limite del bosco**

Strati deboli persistenti

**1900m**

### Il forte vento ha rimaneggiato intensamente la neve fresca e la neve vecchia. La neve ventata è la principale fonte di pericolo.

Gli accumuli di neve ventata degli ultimi giorni devono essere valutati con attenzione a tutte le esposizioni. Gli accumuli di neve ventata si sono formati principalmente nelle conche, nei canaloni e dietro ai cambi di pendenza. Gli accumuli di neve ventata possono facilmente subire un distacco provocato o spontaneo. Sui pendii esposti a nord ovest, nord e nord est, all'interno del manto di neve vecchia si trovano strati fragili. Le valanghe possono coinvolgere il manto di neve vecchia, soprattutto sui pendii esposti a nord ovest, nord e nord est, raggiungere grandi dimensioni.
Le attività sportive fuoripista richiedono esperienza e la massima prudenza.

## Manto nevoso

**Situazione tipo** st.6: neve a debole coesione e vento | st.1: strato debole persistente basale

L'abbondante neve fresca del fine settimana e soprattutto gli accumuli di neve ventata che si sono formati con il vento di forte intensità poggiano su una sfavorevole superficie del manto di neve vecchia.
Il forte vento ha rimaneggiato intensamente la neve fresca. Principalmente sui pendii ombreggiati, all'interno del manto di neve vecchia si trovano isolati strati fragili. In alcuni punti, le valanghe possono subire un distacco negli strati profondi del manto nevoso soprattutto sui pendii esposti a nord ovest, nord e nord est.

## Grado di pericolo 2 - Moderato

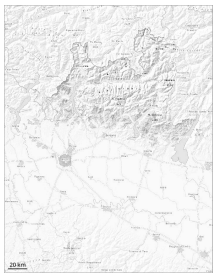

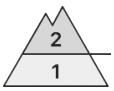


**1500m**

**Tendenza: pericolo valanghe stabile**
per Venerdì il 20.03.2026

Lastrone da vento

**1500m**

Neve bagnata

**1300m**

### Neve ventata e neve bagnata sono la principale fonte di pericolo.

In prossimità delle cime, la situazione valanghiva è a livello locale pericolosa.
Gli ultimi accumuli di neve ventata sono ben individuabili e possono facilmente subire un distacco. Le valanghe possono trascinare l'interno manto nevoso e in parte raggiungere dimensioni medie.

### Manto nevoso

**Situazione tipo** st.6: neve a debole coesione e vento | st.10: situazione primaverile

Nel corso della giornata l'irradiazione solare causerà un rapido inumidimento del manto nevoso.

## Grado di pericolo 1 - Debole

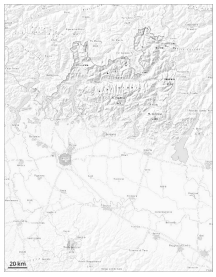

**Tendenza: pericolo valanghe stabile**
per Venerdì il 20.03.2026

Neve bagnata

**1300m**

### La neve bagnata è la principale fonte di pericolo.

La neve fresca poggia su un manto di neve vecchia umida. Al di sopra dei 1300 m circa sono possibili valanghe umide e bagnate di piccole dimensioni.

### Manto nevoso

**Situazione tipo** st.10: situazione primaverile

Il manto nevoso è umido a livello generale.