Donnerstag 19.03.2026

Veröffentlicht am 18.03.2026 um 17:00

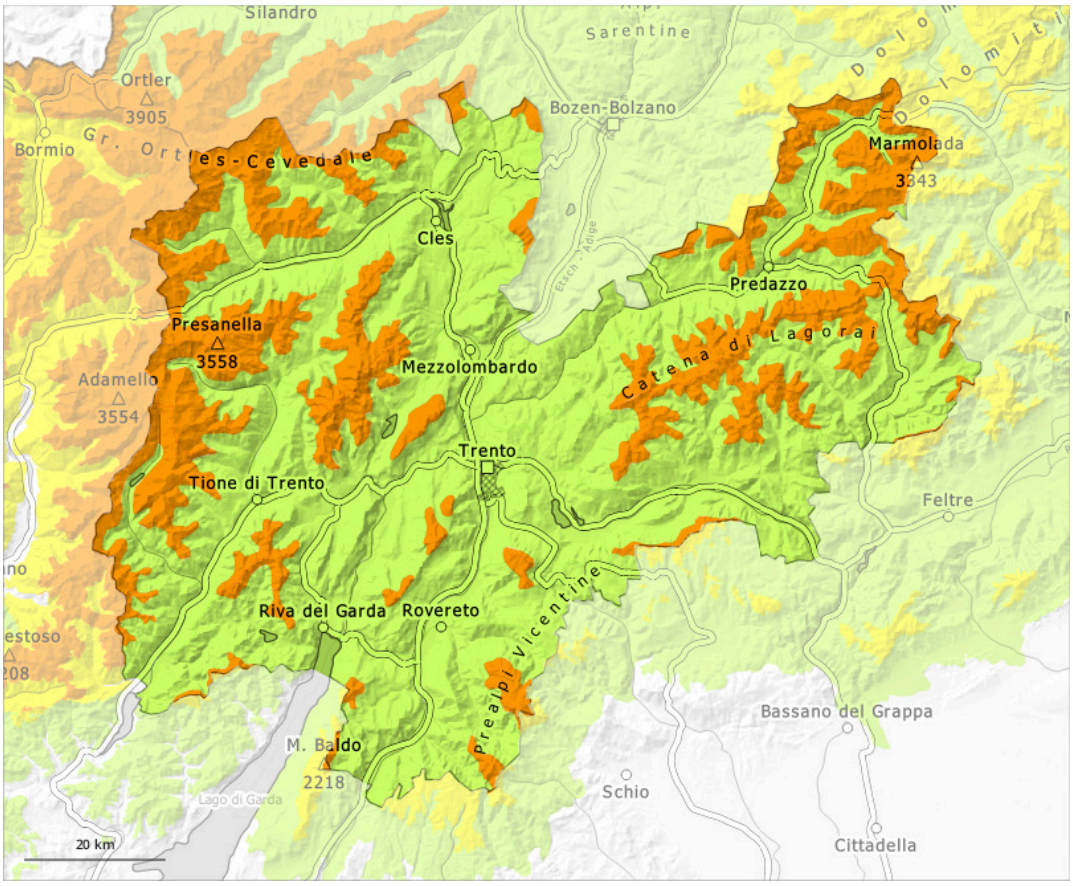

1	2	3	4	5
gering	mäßig	erheblich	groß	sehr groß

Gefahrenstufe 3 - Erheblich

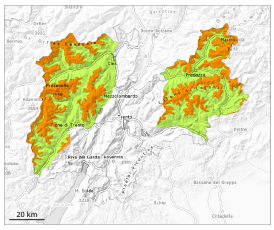

Waldgrenze

Tendenz: Lawinengefahr bleibt gleich
am Freitag, den 20.03.2026

Triebschnee

Waldgrenze

Altschnee

2000m

Vorsicht vor Triebschnee und schwachem Altschnee.

Die frischen und älteren Triebschneeansammlungen können vor allem an den Expositionen Nordwest über Nord bis Nordost oberhalb von rund 2000 m schon von einzelnen Wintersportlern leicht ausgelöst werden. Lawinen können vereinzelt tiefere Schichten der Schneedecke mitreißen und groß werden.
Schwachen Altschnee beachten. Diese Gefahrenstellen liegen vor allem an den Expositionen Nordwest über Nord bis Nordost. Vorsicht vor allem an steilen Schattenhängen sowie an Übergängen von wenig zu viel Schnee wie z.B. bei der Einfahrt in Rinnen und Mulden.
Mit der tageszeitlichen Erwärmung und der Sonneneinstrahlung sind kleine und mittlere spontane Lawinen möglich.

Schneedecke

Gefahrenmuster gm.6: lockerer schnee und wind | gm.1: bodennahe schwachschicht

In den letzten zwei Tagen fielen verbreitet oberhalb von rund 1700 m 30 bis 50 cm Schnee, lokal auch mehr. Im unteren Teil der Schneedecke sind vor allem an steilen Schattenhängen ausgeprägte Schwachschichten vorhanden. Dies besonders oberhalb von rund 2000 m.
Unterhalb von rund 1800 m: Die Altschneedecke bleibt feucht.

Tendenz

Frische Triebschneeansammlungen sind vor allem an steilen Schattenhängen teils noch störanfällig. Die Lawinengefahr nimmt allmählich ab.

Gefahrenstufe 3 - Erheblich

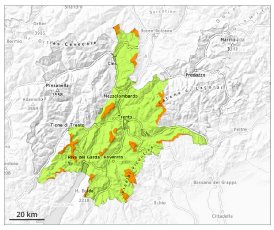

Waldgrenze

Tendenz: Lawinengefahr bleibt gleich
am Freitag, den 20.03.2026

Triebschnee

Waldgrenze

Neuschnee

Waldgrenze

Vorsicht vor Triebschnee und schwachem Altschnee.

Die frischen und älteren Triebschneeansammlungen können vor allem an den Expositionen Nordwest über Nord bis Nordost oberhalb von rund 2000 m schon von einzelnen Wintersportlern leicht ausgelöst werden. Lawinen können vereinzelt im Altschnee ausgelöst werden und an sehr steilen Nordwest-, Nord- und Nordosthängen recht groß werden.
Mit der tageszeitlichen Erwärmung und der Sonneneinstrahlung sind kleine und vereinzelt mittlere feuchte Lockerschneelawinen möglich.

Schneedecke

Gefahrenmuster gm.6: lockerer schnee und wind | gm.1: bodennahe schwachschicht

Sehr steile, wenig befahrene Schattenhänge: In der Altschneedecke sind v.a. an Nordwest-, Nord- und Nordosthängen störanfällige Schwachschichten vorhanden. Dies in hohen Lagen.

Die nächtliche Abstrahlung ist teilweise gut. Sonne und Wärme führen im Tagesverlauf zu einer zunehmenden Anfeuchtung der Schneedecke.

Tendenz

Frische Triebschneeansammlungen sind vor allem an steilen Schattenhängen teils noch störanfällig. Die Lawinengefahr nimmt allmählich ab.